

**DEL GOBIERNO MUNICIPAL  
H. AYUNTAMIENTO DE COMALA, COLIMA**

**ACUERDO**

**POR EL QUE SE APRUEBA EL PRESUPUESTO DE EGRESOS DEL MUNICIPIO DE COMALA, COLIMA PARA EL EJERCICIO FISCAL 2021.**

En cumplimiento a lo dispuestos por el artículo 72, fracciones I y IV de la Ley de Municipio Libre del Estado de Colima y su correspondiente artículo 10, fracciones I y IX de la Ley de Presupuesto, Contabilidad y Gasto Público Municipal vigente, se presentan modificaciones al Presupuesto de Egresos para el Ejercicio Fiscal 2021, para el municipio de Comala, Colima, con el propósito de dar cabal cumplimiento a los dispuesto en el artículo 18 de la Ley de Disciplina Financiera de Entidades Federativas y Municipios, artículo 61 de la Ley General de Contabilidad Gubernamental, así como los criterios y normas para la elaboración y presentación del presupuesto de egresos municipal emitidos por el Consejo Nacional de Armonización Contable (CONAC), específicamente los **Criterios para la elaboración y presentación homogénea de la información financiera y de los formatos a que hace referencia la Ley de Disciplina Financiera de las Entidades Federativas y los Municipios; la norma para establecer la estructura del calendario del Presupuesto de Egresos base mensual** y para armonizar la presentación de la información adicional del Proyecto del Presupuesto de Egresos.

Dicha propuesta no altera los montos de asignación presupuestal aprobados para los diversos capítulos de gasto, ni altera la presentación de la estructura presupuestal, pues esencialmente con la modificación propuesta se adicionan al cuerpo del presupuesto las consideraciones y elementos informativos que clarifica los criterios de presupuestación y los elementos de validación del balance presupuestario que exige la Ley de Disciplina Financiera.

Por lo anterior se propone adicionar al Presupuesto de Egresos para el Ejercicio 2021, para el Municipio de Comala, Colima lo siguiente:

**PRESUPUESTO DE EGRESOS PARA EL EJERCICIO FISCAL 2021, PARA EL MUNICIPIO DE COMALA, COLIMA.**

**ANTECEDENTES:**

1. Que en atención a los artículos 72, Fracciones I y IV de la Ley del Municipio Libre del Estado de Colima y artículo 10, Fracciones I y IX de la Ley de Presupuesto, Contabilidad y Gasto Público Municipal, el 1 diciembre 2020, fue remitido el Proyecto de Presupuesto de Egresos para el Ejercicio Fiscal 2021, para el Municipio de Comala, Colima al Presidente Municipal, con el propósito de que el mismo fuera sometido a consideración del Cabildo, para su aprobación en su caso.
2. Que con fecha del 29 diciembre de 2020, fue remitido a la Comisión de Hacienda el Proyecto de Presupuesto de Egresos para el Ejercicio Fiscal 2021, para el Municipio de Comala, Colima para que conforme al artículo 13, fracción II, fuera analizado y presentado en la sesión de Cabildo siguiente para su aprobación.
3. Que en la Sesión Extraordinaria número 02, celebrada el 30 del mes de diciembre de 2020, fue aprobado, el Presupuesto de Egresos para el Ejercicio Fiscal 2021, para el Municipio de Comala, Colima, por un importe de **\$137'122,943.26 (CIENTO TREINTA Y SIETE MILLONES CIENTO VEINTIDÓS MIL NOVECIENTOS CUARENTA Y TRES PESOS 26/100 M.N.)**, mismo que fue publicado en el Periódico Oficial "El Estado de Colima" el día 15 de enero de 2021, en el suplemento número 2, de los anexos.
4. Que el Presupuesto de Egresos para el Ejercicio Fiscal 2021, para el municipio de Comala, Colima, fue elaborado conforme lo establece la Ley de Presupuesto, Contabilidad y Gasto Municipal vigente, sin embargo debieron considerarse las disposiciones establecidas en los artículos 18 de la Ley de Disciplina Financiera de las Entidades Federativas y Municipios y 61, fracción II de la Ley General de Contabilidad Gubernamental, así como los criterios y normas emitidas por el Consejo Nacional de Armonización Contable, en especial para la elaboración y presentación del Presupuesto de Egresos Municipal, que recomienda incorporar entre otros elementos los criterios de política económica emitidos por la Secretaría de Hacienda y Crédito Público, la proyección de las finanzas públicas del municipio para el año siguiente al que se presupuesta, el resultado de las finanzas públicas del municipio del año que concluye y anterior, el estudio actuarial de las pensiones de los trabajadores del Ayuntamiento y sus Organismos descentralizados, los riesgos relevantes para las finanzas del municipio, incluyendo la deuda pública contingente y las acciones para enfrentarlos.

Así en atención a los antecedentes, se plantean los siguientes;

## CONSIDERANDOS:

**PRIMERO.-** Las expectativas que se establecen en los Criterios Generales de Política Económica para el año 2021, presentados por la Secretaría de Hacienda y Crédito Público, prevén un entorno externo complejo que, si bien muestra señales de una recuperación económica global más sincronizada, aun presenta riesgos a la baja, sin embargo, prevé que la demanda interna continúe consolidado la dinámica económica del país fundamentada en la generación de empleos formales, menor inflación y en una mejoría paulatina de la confianza de los consumidores y las empresas.

Lo que permite estimar un aumento de 3.0 % (por ciento) real en los ingresos presupuestados y un aumento de 2.7 % (por ciento) real en el gasto neto pagado que, sin embargo, casi en su totalidad cubriría un crecimiento del costo financiero (un nivel de deuda nominal mayor, y una tasa de interés más alta) y mayores participaciones a la entidad federativa (debido a la favorable recaudación tributaria).

En ese orden de ideas, el proyecto que se somete a la consideración de este Honorable Ayuntamiento se elaboró con fundamento en las expectativas y proyecciones económicas que se establece el Poder Ejecutivo Federal en los Criterios Generales de Política Económica, para el Ejercicio Fiscal 2021; así como en las recomendaciones de la Secretaría de Hacienda y Crédito Público, para dicho Ejercicio Fiscal.

**SEGUNDO.-** Con fundamento en lo dispuesto por el artículo 115, fracciones I, II y IV de la Constitución Política de los Estados Unidos Mexicanos; así como en contenido del artículo 45, fracción IV, incisos a) y e) de la Ley del Municipio Libre del Estado de Colima, en los que se plasma, en el marco del Federalismo Hacendario la facultad para que cada Ayuntamiento de los Municipios del Estado de Colima, de manera particular, aprueben su presupuesto de egresos con base en los ingresos disponibles, atendiendo a las características y necesidades propias que los hace distintos entre sí.

**TERCERO.-** Que el Municipio es el nivel de gobierno que mantiene el contacto más cercano con la población, también es el ente público que tiene la obligación de cumplir de manera efectiva con las responsabilidades que la propia ley impone, a fin de satisfacer las necesidades de la sociedad a quien representa, procurando el bienestar y la prosperidad de esta. Para el logro de este propósito, es indispensable conjuntar voluntades, esfuerzos y principalmente, es necesario contar con los elementos económicos necesarios para la realización de las funciones municipales encomendadas a los Ayuntamientos desde nuestra Carta Magna, así como sufragar los programas, proyectos, obras y acciones destinados a atender los servicios públicos y los justos reclamos sociales.

En este contexto, es conveniente mencionar que, el proyecto de Presupuesto de Egresos para el Municipio de Comala, Col., para el Ejercicio Fiscal 2021, tiene como propósito precisar los conceptos de egresos que la Hacienda Pública Municipal de Comala, Colima, para orientar el destino de los egresos públicos hacia la atención de las necesidades más apremiantes de la sociedad.

**CUARTO.-** Que de conformidad con lo establecido por el artículo 45, fracción IV, inciso e), de la Ley del Municipio Libre del Estado de Colima; los Ayuntamientos debemos de aprobar entre el 16 y 31 de diciembre de cada año, el presupuesto anual de egresos del siguiente ejercicio, con base en los ingresos disponibles.

**QUINTO.-** Es importante resaltar que en el proyecto de Presupuesto de Egresos para el Municipio de Comala, Col., para el Ejercicio Fiscal 2021 que ahora se presenta a este Cabildo del H. Ayuntamiento de Comala, Col., se apega a los lineamientos y criterios contenidos en **la Ley General de Contabilidad Gubernamental**, publicada en el Diario oficial de la Federación, el 31 de Diciembre del 2008, con vigencia partir del 1° de enero 2009; consecuencia de lo anterior en el artículo 1 del presente proyecto de Presupuesto de Egresos del Municipio de Comala, Col., para el Ejercicio Fiscal 2021, se incluyen los egresos programados de acuerdo a la estructura establecida por el Consejo Nacional de Armonización Contable (CONAC), en materia de los Clasificadores; **ESTRUCTURA ADMINISTRATIVA, OBJETO DEL GASTO, CLASIFICACIÓN FUNCIONAL, TIPO DE GASTO, FUENTE DE FINANCIAMIENTO, UBICACIÓN GEOGRÁFICA, RAMO, TIPOLOGÍA GENERAL, EJE Y LÍNEA DE ACCIÓN Y CLASIFICACIÓN PROGRAMÁTICA**, así como en las normas publicadas por dicho organismo; y está proyectada con base en el aspecto macroeconómico de la economía mexicana, aplicando las tendencias y comportamientos de sus principales indicadores económicos; de igual forma, el pronóstico de egresos municipales para el ejercicio fiscal 2021, es congruente con el presentado en los Criterios Generales de Política Económica para la Ley de Ingresos y Presupuestos de Egresos de la Federación correspondientes al mismo ejercicio fiscal, de donde se obtienen variables mismas que para el ejercicio fiscal 2021 se proyectan de la siguiente forma: un Producto Interno Bruto Nacional entre 3.6% a 5.6%, Inflación 3.6% anual, tipo de Cambio Pesos por Dólar \$ 25.1185 Precio del Barril del Petróleo \$ 42.10 Dólares, Tasa de Interés Nominal Promedio de un 4.21 %, así como en concordancia con las estimaciones de las Participaciones y Transferencias Federales etiquetadas previstas en la Ley de Ingresos de la Federación y en el Presupuesto de Egresos de la Federación para el ejercicio fiscal 2021, entre otras proyecciones.

Asimismo, dando cumplimiento a los requerimientos establecidos en la Ley de Disciplina Financiera de las Entidades Federativas y los Municipios, el presente proyecto que se somete a la consideración de este Cabildo del H. Ayuntamiento del Municipio de Comala considera la evolución en los egresos del Municipio de Comala, Colima, conforme a la cuenta pública del último ejercicio fiscal, el cierre estimado para el ejercicio fiscal 2020 y las proyecciones de egresos para el próximo año 2022 en adición al 2021, lo anterior con fundamento en lo señalado en el artículo 18 de la citada Ley de Disciplina Financiera y en el oficio número 1304.8/018/2018 emitido por el Ing. Severo Octavio Grajeda Guzmán, Coordinación Estatal Colima del Instituto Nacional de Estadística y Geografía que certifica que la población de Comala, Colima, a la fecha de elaboración del presente proyecto es de 21 544 habitantes de Comala.

**SEXTO.-** Que como se hace mención, en cumplimiento al artículo 18 de la citada Ley de Disciplina Financiera, el Proyecto de Presupuesto de Egresos para el Municipio de Comala, Col., para el Ejercicio Fiscal 2021, considera lo siguiente:

En atención a las disposiciones previstas por la Constitución Política de los Estados Unidos Mexicanos, Constitución Política del Estado Libre y Soberano de Colima, **la Ley de Disciplina Financiera de las Entidades Federativas y los Municipios, la Ley del Municipio Libre del Estado de Colima**, se prevé que los recursos económicos recaudados durante el Ejercicio Fiscal 2021, se destinarán a cubrir el Gasto Público del Municipio de Comala, Colima, y su aplicación se hará orientada al cumplimiento de los objetivos y metas que se encuentran previstos en el Plan Municipal de Desarrollo de 2018-2021 del Municipio de Comala, Colima.

#### **I. EGRESOS PROYECTADOS PARA EL EJERCICIO FISCAL 2021.**

El Honorable Ayuntamiento de Comala, Colima, proyecta erogar para el Ejercicio Fiscal 2021, recursos económicos por la cantidad de **\$137'122,943.26 (CIENTO TREINTA Y SIETE MILLONES CIENTO VEINTIDÓS MIL NOVECIENTOS CUARENTA Y TRES PESOS 26/100 M.N.)** distribuidos en diferentes conceptos que a continuación se detallan:

##### **a).- GASTO NO ETIQUETADO:**

###### **1. SERVICIOS PERSONALES:**

Los Egresos destinados a Servicios Personales se proyectan por la cantidad de **\$ 64'005,130.89 (SESENTA Y CUATRO MILLONES CINCO MIL CIENTO TREINTA PESOS 89/100 M.N.)** mismos que se calcularon haciendo la corrida de las nóminas y considerando un incremento del 2.3% en relación al ejercicio 2020 para la nómina de sindicalizados y seguridad pública.

###### **2. MATERIALES Y SUMINISTROS:**

Los Egresos destinados a Materiales y Suministros se proyectan por la cantidad de: **\$ 6'836,016.64 (SEIS MILLONES OCHOCIENTOS TREINTA Y SEIS MIL DIECISÉIS PESOS 64/100 M.N.)** misma que se calculó considerando los gastos erogados durante los meses de enero a octubre y proyección de noviembre y diciembre de 2020.

###### **3. SERVICIOS GENERALES:**

Los Egresos destinados a Servicios Generales se proyectan por la cantidad de: **\$ 8'852,237.12 (OCHO MILLONES OCHOCIENTOS CINCUENTA Y DOS MIL DOSCIENTOS TREINTA Y SIETE PESOS 12/100 M.N.)** misma que se calculó considerando los gastos erogados durante los meses de enero a octubre y proyección de noviembre y diciembre de 2020.

###### **4. TRANSFERENCIAS, ASIGNACIONES, SUBSIDIOS Y OTRAS AYUDAS:**

Los Egresos destinados a Transferencias, Asignaciones, Subsidios y Otra Ayudas se proyectan por la cantidad de: **\$ 19'312,116.85 DIECINUEVE MILLONES TRESCIENTOS DOCE MIL CIENTO DIECISÉIS PESOS 85/100 M.N.)** misma que se calculó considerando los gastos erogados durante los meses de enero a octubre y proyección de noviembre y diciembre de 2020.

###### **5. BIENES MUEBLES, INMUEBLES E INTANGIBLES:**

Los Egresos destinados a Bienes Muebles, Inmuebles e Intangibles se proyectan por la cantidad de: **\$ 614,547.53 (SEISCIENTOS CATORCE MIL QUINIENTOS CUARENTA Y SIETE PESOS 53/100 M.N.)** misma que se calculó considerando los gastos erogados durante los meses de enero a octubre y proyección de noviembre y diciembre de 2020.

## 6. INVERSIÓN PÚBLICA:

Este concepto de Egresos no es objeto de proyección en el presente proyecto Presupuesto de Egresos para el Municipio de Comala, Colima, para el Ejercicio Fiscal 2021.

## 7. INVERSIONES FINANCIERAS Y OTRAS PROVISIONES:

Este concepto de Egresos no es objeto de proyección en el presente proyecto Presupuesto de Egresos para el Municipio de Comala, Colima, para el Ejercicio Fiscal 2021.

## 8. PARTICIPACIONES Y APORTACIONES:

Este concepto de Egresos no es objeto de proyección en el presente proyecto Presupuesto de Egresos para el Municipio de Comala, Colima, para el Ejercicio Fiscal 2021.

## 9. DEUDA PÚBLICA:

Los Egresos destinados a Deuda Pública por la cantidad de: **\$ 1'922,123.68 (UN MILLÓN NOVECIENTOS VEINTIDÓS MIL CIENTO VEINTITRÉS PESOS 68/100 M.N.)** misma que se calculó considerando los gastos erogados durante los meses de enero a octubre y proyección de noviembre y diciembre de 2020.

### b).- GASTO ETIQUETADO:

#### 1. SERVICIOS PERSONALES:

Los Egresos destinados a Servicios Personales se proyectan por la cantidad de **\$ 12'001,102.94 (DOCE MILLONES UN MIL CIENTO DOS PESOS 94/100 M.N.)** misma que se calcularon haciendo la corrida de las nóminas y considerando un incremento del 3% en relación al ejercicio 2021.

#### 2. MATERIALES Y SUMINISTROS:

Los Egresos destinados a Materiales y Suministros se proyectan por la cantidad de: **\$ 1'949,407.44 (UN MILLÓN NOVECIENTOS CUARENTA Y NUEVE MIL CUATROCIENTOS SIETE PESOS 44/100 M.N.)** misma que se calculó considerando los gastos erogados durante los meses de enero a octubre y proyección de noviembre y diciembre de 2020.

#### 3. SERVICIOS GENERALES:

Los Egresos destinados a Servicios Generales se proyectan por la cantidad de: **\$ 1'660,954.92 (UN MILLÓN SEISCIENTOS SESENTA MIL NOVECIENTOS CINCUENTA Y CUATRO PESOS 92/100 M.N.)** misma que se calculó considerando los gastos erogados durante los meses de enero a octubre y proyección de noviembre y diciembre de 2020.

#### 4. TRANSFERENCIAS, ASIGNACIONES, SUBSIDIOS Y OTRAS AYUDAS:

Los Egresos destinados a Transferencias, Asignaciones, Subsidios y Otra Ayudas se proyectan por la cantidad de: **\$ 2,000.00 (DOS MIL PESOS 00/100 M.N.)** misma que se calculó considerando los gastos erogados durante los meses de enero a octubre y proyección de noviembre y diciembre de 2020.

#### 5. BIENES MUEBLES, INMUEBLES E INTANGIBLES:

Los Egresos destinados a Bienes Muebles, Inmuebles e Intangibles se proyectan por la cantidad de: **\$ 124,200.00 (CIENTO VEINTICUATRO MIL DOSCIENTOS PESOS 00/100 M.N.)** misma que se calculó considerando los gastos erogados durante los meses de enero a octubre y proyección de noviembre y diciembre de 2020.

## 6. INVERSIÓN PÚBLICA:

Los Egresos destinados a **Bienes Muebles, Inmuebles e Intangibles** se proyectan por la cantidad de: **\$ 15'301,024.13 (QUINCE MILLONES TRESCIENTOS UN MIL VEINTICUATRO PESOS 13/100 M.N.)** misma que se calculó considerando los gastos erogados durante los meses de enero a octubre y proyección de noviembre y diciembre de 2020.

## 7. INVERSIONES FINANCIERAS Y OTRAS PROVISIONES:

Este concepto de Egresos no es objeto de proyección en el presente proyecto Presupuesto de Egresos para el Municipio de Comala, Colima, para el Ejercicio Fiscal 2021.

## 8. PARTICIPACIONES Y APORTACIONES:

Este concepto de Egresos no es objeto de proyección en el presente proyecto Presupuesto de Egresos para el Municipio de Comala, Colima, para el Ejercicio Fiscal 2021.

## 9. DEUDA PÚBLICA:

Los Egresos destinados para Deuda Pública se proyectan por la cantidad de: **\$ 4'542,081.12 (CUATRO MILLONES QUINIENTOS CUARENTA Y DOS MIL OCHENTA Y UN PESOS 12/100 M.N.)** en el presente proyecto Presupuesto de Egresos para el Municipio de Comala, Colima, para el Ejercicio Fiscal 2021.

## II.- RIESGOS RELEVANTES PARA LAS FINANZAS PÚBLICAS.

El entorno macroeconómico previstos para el año 2020, sugieren una actualización de las cifras presentadas al final del año anterior, considerando los datos observados en los primeros meses del año 2021 y las estimaciones de terceros, como las expectativas del sector privado, precios de futuros, los cuales se encuentran sujetos a los siguientes riesgos:

- a).- Caída en la actividad económica influida por el entorno de una desaceleración de la economía mundial,
- b).- Una disminución en los precios internacionales del barril del petróleo y una caída en las exportaciones de crudo,
- c).- Efectos adversos derivada de una contingencia por desastre natural o de riesgo para la población, y
- d).- Disminución en la Recaudación Federal Participable, con afectación a las entidades y municipios.

## III.- EL RESULTADO DE LAS FINANZAS PÚBLICAS QUE ABARCAN EL ÚLTIMO AÑO Y EL EJERCICIO FISCAL 2020.

En cumplimiento a lo establecido en el artículo 18, fracción III de la Ley de Disciplina Financiera de las Entidades Federativas y los Municipios, se reflejan los resultados del ejercicio del gasto e inversión del Municipio de Comala para el Ejercicio Fiscal 2019 y de los correspondientes al cierre más reciente disponible del ejercicio 2020 y los estimados para el resto del ejercicio.

Formato 7 d) Resultados de Egresos – LDF

MUNICIPIO DE COMALA, COLIMA(a)						
Resultados de Egresos – LDF						
(PESOS)						
Concepto (b)	Año 5 1 (c)	Año 4 1 (c)	Año 3 1 (c)	Año 2 1 (c)	Año 1 1 (c)	Año del Ejercicio Vigente 2 (d)
<b>1. Gasto No Etiquetado (1=A+B+C+D+E+F+G+H+I)</b>					<b>92,398,397.59</b>	<b>79,266,748.10</b>
A. Servicios Personales					51,844,042.64	47,832,875.94
B. Materiales y Suministros					5,917,046.74	5,622,600.87
C. Servicios Generales					10,321,603.41	5,968,083.99
D. Transferencias, Asignaciones, Subsidios y Otras Ayudas					17,738,651.75	16,016,732.04
E. Bienes Muebles, Inmuebles e Intangibles					725,279.12	2,441,190.74
F. Inversión Pública					171,722.48	
G. Inversiones Financieras y Otras Provisiones					\$ -	\$ -
H. Participaciones y Aportaciones					\$ -	\$ -
I. Deuda Pública					5,680,051.45	1,385,264.52
<b>2. Gasto Etiquetado (2=A+B+C+D+E+F+G+H+I)</b>					<b>37,455,518.11</b>	<b>41,763,938.41</b>
A. Servicios Personales					10,289,653.76	9,329,736.31
B. Materiales y Suministros					521,029.36	2,218,453.65

C. Servicios Generales					3,826,675.18	2,780,178.84
D. Transferencias, Asignaciones, Subsidios y Otras Ayudas					1,224,535.31	245,997.00
E. Bienes Muebles, Inmuebles e Intangibles					14,442.46	63,893.69
F. Inversión Pública					21,579,182.04	24,602,300.52
G. Inversiones Financieras y Otras Provisiones				\$	-	\$ -
H. Participaciones y Aportaciones						
I. Deuda Pública						2,523,378.40
<b>3. Total del Resultado de Egresos (3=1+2)</b>					<b>\$ 129,853,915.70</b>	<b>\$ 121,030,686.51</b>

#### IV.- PROYECCIÓN DE FINANZAS PÚBLICAS DEL MUNICIPIO DE COMALA, COL. CONSIDERANDO PREMISAS EMPLEADAS EN LOS CRITERIOS GENERALES DE POLÍTICA ECONÓMICA.

En cumplimiento a lo establecido en el artículo 18, fracción I de la Ley de Disciplina Financiera de las Entidades Federativas y los Municipios, se reflejan los montos proyectados de los Egresos del Municipio de Comala, Colima para el Ejercicio Fiscal 2021 y del año 2022.

Formato 7 b) Proyecciones de Egresos - LDF

MUNICIPIO DE COMALA, COLIMA(a)						
Proyecciones de Egresos - LDF (PESOS) (CIFRAS NOMINALES)						
Concepto (b)	Año en Cuestión (de proyecto de presupuesto) (c)	Año 1 (d)	Año 2 (d)	Año 3 (d)	Año 4 (d)	Año 5 (d)
<b>1. Gasto No Etiquetado (1=A+B+C+D+E+F+G+H+I)</b>	<b>\$101,542,172.71</b>	<b>\$107,804,824.52</b>				
A. Servicios Personales	\$64,005,130.89	\$63,985,713.52				
B. Materiales y Suministros	\$6,872,516.64	\$7,934,271.63				
C. Servicios Generales	\$8,815,737.12	\$10,460,458.26				
D. Transferencias, Asignaciones, Subsidios y Otras Ayudas	\$19,312,116.85	\$22,126,708.54				
E. Bienes Muebles, Inmuebles e Intangibles	\$614,547.53	\$798,911.79				
F. Inversión Pública	\$ -	\$ -				
G. Inversiones Financieras y Otras Provisiones	\$ -	\$ -				
H. Participaciones y Aportaciones	\$ -	\$ -				
I. Deuda Pública	\$1,922,123.68	\$2,498,760.78				
<b>2. Gasto Etiquetado (2=A+B+C+D+E+F+G+H+I)</b>	<b>\$35,580,770.55</b>	<b>\$36,648,193.67</b>				
A. Servicios Personales	\$12,001,102.94	\$12,361,136.03				
B. Materiales y Suministros	\$1,949,407.44	\$2,007,889.66				
C. Servicios Generales	\$1,660,954.92	\$1,710,783.57				
D. Transferencias, Asignaciones, Subsidios y Otras Ayudas	\$2,000.00	\$2,060.00				
E. Bienes Muebles, Inmuebles e Intangibles	\$124,200.00	\$127,926.00				
F. Inversión Pública	\$19,843,105.25	\$20,438,398.41				
G. Inversiones Financieras y Otras Provisiones	\$ -	\$ -				
H. Participaciones y Aportaciones	\$ -	\$ -				
I. Deuda Pública	\$ -	\$ -				

<b>3. Total de Egresos proyectados (3 = 1 + 2)</b>	<b>\$137,122,943.26</b>	<b>\$144,453,018.19</b>				
--	-------------------------	-------------------------	--	--	--	--

**V.- ESTUDIO ACTUARIAL DE LAS PENSIONES DE LAS TRABAJADORES DEL MUNICIPIO DE COMALA.**

En cumplimiento a lo establecido en el artículo 18, fracción IV de la Ley de Disciplina Financiera de las Entidades Federativas y los Municipios, se reflejan la población afiliada, la edad promedio, las características de las prestaciones otorgadas por la ley aplicable, el monto de reservas de pensiones, así como el periodo de suficiencia y el balance actuarial en valor presente de los trabajadores pensionados del Municipio de Comala, Col., para el ejercicio 2021.

	Pensiones y jubilaciones	Salud	Riesgos de trabajo	Invalidez y vida	Otras prestaciones sociales
Tipo de Sistema	Prestación Laboral Beneficio Definido	Prestación Laboral Beneficio Definido	Prestación Laboral Beneficio Definido	Prestación Laboral Beneficio Definido	Prestación Laboral Beneficio Definido
Prestación laboral o Fondo general para trabajadores del estado o mixto					
Beneficio definido, Contribución definida o Mixto					
Población afiliada					
Activos	300	300	300	300	300
Edad máxima	81	81	81	81	81
Edad mínima	20	20	20	20	20
Edad promedio	42	42	42	42	42
Pensionados y Jubilados	6	0	0	0	6
Edad máxima	73	0	0	0	73
Edad mínima	62	0	0	0	62
Edad promedio	69	0	0	0	69
Beneficiarios					
Promedio de años de servicio (trabajadores activos)	8.75	8.75	8.75	8.75	8.75
	NG - 8.0% GA	NG - 8.0% GA	NG - 8.0% GA	NG - 8.0% GA	NG - 8.0% GA
	2020 - 4.90%	2020 - 4.90%	2020 - 4.90%	2020 - 4.90%	2020 - 4.90%
	2021 - 5.30%	2021 - 5.30%	2021 - 5.30%	2021 - 5.30%	2021 - 5.30%
	2022 - 5.70%	2022 - 5.70%	2022 - 5.70%	2022 - 5.70%	2022 - 5.70%
	2023 - 6.10%	2023 - 6.10%	2023 - 6.10%	2023 - 6.10%	2023 - 6.10%
	2024 - 6.50%	2024 - 6.50%	2024 - 6.50%	2024 - 6.50%	2024 - 6.50%
	2025 - 2047 - 7.00%	2025 - 2047 - 7.00%	2025 - 2047 - 7.00%	2025 - 2047 - 7.00%	2025 - 2047 - 7.00%
	2048 en adelante - 8.00%	2048 en adelante - 8.00%	2048 en adelante - 8.00%	2048 en adelante - 8.00%	2048 en adelante - 8.00%
Aportación individual al plan de pensión como % del salario *					
	2020 - 3.50%	2020 - 3.50%	2020 - 3.50%	2020 - 3.50%	2020 - 3.50%
	2021-2030 - Aumento anual del 1.5%	2021-2030 - Aumento anual del 1.5%	2021-2030 - Aumento anual del 1.5%	2021-2030 - Aumento anual del 1.5%	2021-2030 - Aumento anual del 1.5%
	2031 - 19.80%	2031 - 19.80%	2031 - 19.80%	2031 - 19.80%	2031 - 19.80%
	2032-2038 - Aumento anual de 1.3%	2032-2038 - Aumento anual de 1.3%	2032-2038 - Aumento anual de 1.3%	2032-2038 - Aumento anual de 1.3%	2032-2038 - Aumento anual de 1.3%
	2039-2058 - 28.90%	2039-2058 - 28.90%	2039-2058 - 28.90%	2039-2058 - 28.90%	2039-2058 - 28.90%
	2059 - 28.40%	2059 - 28.40%	2059 - 28.40%	2059 - 28.40%	2059 - 28.40%
	2060-2072 - Disminución anual de 0.5%	2060-2072 - Disminución anual de 0.5%	2060-2072 - Disminución anual de 0.5%	2060-2072 - Disminución anual de 0.5%	2060-2072 - Disminución anual de 0.5%
	2073 en adelante - 21.90%	2073 en adelante - 21.90%	2073 en adelante - 21.90%	2073 en adelante - 21.90%	2073 en adelante - 21.90%
Aportación del ente público al plan de pensión como % del salario *					
	25.00%	25.00%	25.00%	25.00%	25.00%
Crecimiento esperado de los pensionados y jubilados (como %)	1.0061%	1.0061%	1.0061%	1.0061%	1.0061%
Crecimiento esperado de los activos (como %)					
Edad de Jubilación o Pensión					
Esperanza de vida	15.79	0.00	0.00	0.00	15.79
Ingresos del Fondo					
Ingresos Anuales al Fondo de Pensiones	5,326,636.67	5,326,636.67	5,326,636.67	5,326,636.67	5,326,636.67
Nómina anual					
Activos	62,063,761.56	62,063,761.56	62,063,761.56	62,063,761.56	62,063,761.56
Pensionados y Jubilados	5,649,867.73	0.00	0.00	0.00	5,649,867.73
Beneficiarios de Pensionados y Jubilados	0.00	0.00	0.00	0.00	0.00
Monto mensual por pensión					
Máximo	103,950.27	0.00	0.00	0.00	103,950.27
Mínimo	39,865.47	0.00	0.00	0.00	39,865.47
Promedio	78,470.39	0.00	0.00	0.00	78,470.39
Monto de la reserva	10,850,213.65				10,850,213.65
Valor presente de las obligaciones Pensiones y Jubilaciones en curso de pago					
Generación actual	69,001,740.54	0.00	0.00	959,202.63	69,960,943.17
Generaciones futuras	345,099,216.36	13,455,301.07	36,187,898.55	37,744,486.83	432,486,902.82
Generaciones futuras	167,026,447.87	55,520,228.76	74,225,408.98	103,520,063.60	400,292,149.21
Valor presente de las contribuciones asociadas a los sueldos futuros de cotización 2.00%					
Generación actual	34,642,333.96	1,125,626.55	3,027,361.43	3,237,824.29	42,033,146.24
Generaciones futuras	77,496,548.56	25,760,148.52	34,438,935.18	48,031,001.90	185,726,634.16
Valor presente de aportaciones futuras					
Generación actual	73,762,891.56	2,396,763.15	6,446,070.68	6,894,202.97	89,499,928.37
Generaciones futuras	233,755,414.56	77,701,191.97	103,879,304.56	144,877,507.07	560,213,418.16
Otros Ingresos	0.00	0.00	0.00	0.00	0.00
Déficit/superávit actuarial					
Generación actual	(294,845,517.73)	(0,932,911.37)	(26,714,466.44)	(29,571,662.20)	(360,064,557.74)
Generaciones futuras	144,225,515.25	47,941,111.73	64,092,830.76	89,388,445.37	345,647,903.11
Periodo de suficiencia Año de descapitalización Tasa de rendimiento	Perenne 2.00%	Perenne 2.00%	Perenne 2.00%	Perenne 2.00%	Perenne 2.00%
Estudio actuarial					
Año de elaboración del estudio actuarial	2020	2020	2020	2020	2020
Empresa que elaboró el estudio actuarial	Valuaciones Actuariales del Norte, S. C.	Valuaciones Actuariales del Norte, S. C.	Valuaciones Actuariales del Norte, S. C.	Valuaciones Actuariales del Norte, S. C.	Valuaciones Actuariales del Norte, S. C.

**SÉPTIMO.-** Con base a todo lo anterior, se propone el articulado del proyecto que se presenta a la consideración y en su caso aprobación por el H. Cabildo, congruente con los clasificadores de Egresos establecidos de conformidad con la Normatividad aprobada por el CONAC, siendo estos los siguientes:

**PRESUPUESTO DE EGRESOS DEL MUNICIPIO DE COMALA, COLIMA,  
PARA EL EJERCICIO FISCAL 2021**

**ARTÍCULO 1.-** El presente Presupuesto tiene como objeto regular la asignación, ejercicio, seguimiento y control del gasto público del municipio de Comala, Colima, para el ejercicio 2021, y que deberá sujetarse a las disposiciones contenidas en el propio documento, así como en la Ley General de Contabilidad Gubernamental, y las regulaciones del ejercicio presupuestario que se encuentra contenidas en la Ley del Municipio Libre del Estado de Colima, Ley de Presupuesto, Contabilidad y Gasto Público Municipal, la Ley de Disciplina Financiera de las Entidades Federativas y los Municipios, la Ley de Planeación Democrática para el Desarrollo del Estado de Colima, la Ley de Fiscalización Superior del Estado, Ley de Adquisiciones, Arrendamiento y Servicios del Sector Público del Estado de Colima, Ley de Deuda Pública del Estado de Colima y sus Municipios, Ley Estatal de Obras Públicas y demás legislación aplicable en la materia.

Durante el ejercicio Fiscal comprendido del 1° enero al 31 de diciembre del 2021, la Hacienda Pública del Municipio Libre de Comala, Colima erogará la cantidad de **\$137'122,943.26 (CIENTO TREINTA Y SIETE MILLONES CIENTO VEINTIDÓS MIL NOVECIENTOS CUARENTA Y TRES PESOS 26/100 M.N.)**. Recursos económicos necesarios para sufragar el gasto público municipal del ejercicio 2020, y es correspondiente a los importes totales aprobados en la Ley de Ingresos para el Municipio de Comala, Colima, para el ejercicio fiscal 2021, guardando el balance presupuestario sostenible.

**ARTÍCULO 2.-** El Presupuesto de Egresos Municipal del Ejercicio 2021, se distribuye conforme a las clasificaciones determinadas, de la siguiente manera:

**1.- UNIDAD ADMINISTRATIVA**

MUNICIPIO DE COMALA, COL.

Sistema Integral de Contabilidad Gubernamental

**ESTADO ANALÍTICO DEL EJERCICIO DEL PRESUPUESTO DE EGRESOS  
DEL 1 DE ENERO AL 31 DE DICIEMBRE DE 2021**

Análisis: CLASIFICACIÓN ADMINISTRATIVA

N	UP	UR	UE	Descripción	Apr-Anual
0	01	00	00	CABILDO	5,678,042.81
0	01	01	00	CABILDO	5,678,042.81
1	01	01	01	CABILDO	5,678,042.81
0	02	00	00	PRESIDENCIA	4,044,389.62
0	02	01	00	PRESIDENCIA	4,044,389.62
1	02	01	01	DESPACHO DEL PRESIDENTE	1,522,551.50
1	02	01	02	COMUNICACIÓN SOCIAL	1,151,772.97
1	02	01	03	EVENTOS ESPECIALES	250,263.67
1	02	01	04	ATENCIÓN CIUDADANA	163,636.91
1	02	01	05	DIRECCIÓN DE TURISMO	956,164.57
0	03	00	00	SECRETARIA	7,014,720.87
0	03	01	00	SECRETARIA	7,014,720.87
1	03	01	01	DESPACHO DEL SECRETARIO	2,850,751.13
1	03	01	02	DIRECCIÓN JURÍDICA	377,988.43
1	03	01	03	DIRECCIÓN DE REGISTRO CIVIL	1,432,241.28
1	03	01	04	JUNTA MUNICIPAL DE ZACUALPAN	244,020.31
1	03	01	05	JUNTA MUNICIPAL DE SUCHITLÁN	295,775.01
1	03	01	06	COMISARIAS	473,200.00
1	03	01	07	TELEMÁTICA	1,151,907.80
1	03	01	08	JUEZ CÍVICO	188,836.91
0	04	00	00	TESORERÍA	7,355,871.83
0	04	01	00	TESORERÍA	7,355,871.83
1	04	01	01	DESPACHO DEL TESORERO	3,494,158.94
1	04	01	02	INGRESOS	477,049.47
1	04	01	03	EGRESOS Y CONTROL PRESUPUESTAL	962,795.35
1	04	01	05	CATASTRO	2,421,868.07
0	05	00	00	OFICIALÍA MAYOR	10,557,554.35
0	05	01	00	OFICIALÍA MAYOR	10,557,554.35
1	05	01	01	DESPACHO DEL OFICIAL MAYOR	10,557,554.35
0	06	00	00	OBRAS PÚBLICAS, DESARROLLO URBANO Y PLANEACIÓN	23,065,470.19
0	06	01	00	OBRAS PÚBLICAS, DESARROLLO URBANO Y PLANEACIÓN	23,065,470.19
1	06	01	01	OBRAS PÚBLICAS, DESARROLLO URBANO Y PLANEACIÓN	22,181,228.03
1	06	01	02	DEPARTAMENTO DE CONSTRUCCIÓN Y	461,815.45



				SUPERVISIÓN	
1	06	01	03	DEPARTAMENTO DE DESARROLLO URBANO	422,426.71
0	07	00	00	DIRECCIÓN DE PLANEACIÓN	1,330,661.79
0	07	01	00	DIRECCIÓN DE PLANEACIÓN	1,330,661.79
1	07	01	01	DIRECCIÓN DE PLANEACIÓN	1,330,661.79
0	08	00	00	SERVICIOS PÚBLICOS	26,961,734.65
0	08	01	00	SERVICIOS PÚBLICOS	26,961,734.65
				DESPACHO DEL DIRECTOR DE SERVICIOS PÚBLICOS	2,941,343.29
1	08	01	01	PÚBLICOS	2,941,343.29
1	08	01	02	RECOLECCIÓN DE BASURA	3,779,709.49
1	08	01	03	ALUMBRADO PÚBLICO	6,001,345.72
1	08	01	04	PANTEÓN Y RASTRO	1,246,380.17
				MANTENIMIENTO VIA PÚBLICA, PARQUES Y JARDINES	12,992,955.98
1	08	01	05	JARDINES	12,992,955.98
0	09	00	00	DESARROLLO AGROPECUARIO	319,993.47
0	09	01	00	DESARROLLO AGROPECUARIO	319,993.47
				DESPACHO DEL DIRECTOR DE DESARROLLO AGROPECUARIO	319,993.47
1	09	01	01	AGROPECUARIO	319,993.47
0	10	00	00	EDUCACIÓN, CULTURA Y DEPORTE	11,806,613.42
0	10	01	00	EDUCACIÓN, CULTURA Y DEPORTE	11,806,613.42
				DESPACHO DEL DIRECTOR DE EDUCACIÓN, CULTURA Y DEPORTE	6,399,796.87
1	10	01	01	CULTURA Y DEPORTE	6,399,796.87
1	10	01	02	ACCIÓN CULTURAL	504,174.59
1	10	01	04	BIBLIOTECAS	2,924,309.82
1	10	01	05	COORDINACIÓN MUNICIPAL DEL DEPORTE	1,832,396.91
				COORDINACIÓN DE ATENCIÓN A LA JUVENTUD	145,935.23
1	10	01	07		145,935.23
0	11	00	00	DIRECCIÓN DE SEGURIDAD PÚBLICA	14,717,074.50
0	11	01	00	DIRECCIÓN DE SEGURIDAD PÚBLICA	14,717,074.50
1	11	01	01	SEGURIDAD PÚBLICA	14,552,510.46
1	11	01	02	COORDINACIÓN DE PREVENCIÓN AL DELITO	164,564.04
0	12	00	00	CONTRALORÍA INTERNA	963,700.57
0	12	01	00	CONTRALORÍA INTERNA	963,700.57
1	12	01	01	CONTRALOR INTERNO	560,595.55
1	12	01	02	DEPARTAMENTO DE INVESTIGACIÓN INTERNA	215,757.79
1	12	01	03	DEPARTAMENTO DE SUBSTANCIACIÓN INTERNA	187,347.23
0	13	00	00	DIRECCIÓN DE PROTECCIÓN CIVIL	1,664,086.66
0	13	01	00	DIRECCIÓN DE PROTECCIÓN CIVIL	1,664,086.66
1	13	01	01	PROTECCIÓN CIVIL	1,664,086.66
0	14	00	00	JUBILADOS Y PENSIONADOS	14,878,390.02
0	14	01	00	JUBILADOS Y PENSIONADOS	14,878,390.02
1	14	01	01	JUBILADOS Y PENSIONADOS	14,878,390.02
0	15	00	00	ORGANISMOS PÚBLICOS DESENTRALIZADOS	4,084,813.83
0	15	01	00	ORGANISMOS PÚBLICOS DESCENTRALIZADOS	4,084,813.83
1	15	01	01	DIF MUNICIPAL	3,360,000.00
				COMISIÓN DE AGUA POTABLE Y ALCANTARILLADO DE COMALA	102,000.00
1	15	01	03	DE COMALA	102,000.00
1	15	01	04	INSTITUTO DE LA MUJER	622,813.83
0	17	00	00	DEUDA PÚBLICA	1,922,123.68
0	17	01	00	DEUDA PÚBLICA	1,922,123.68
1	17	01	01	DEUDA PÚBLICA	1,922,123.68
0	18	00	00	TRANSFERENCIAS, SUBSIDIOS Y AYUDAS	236,500.00
0	18	02	00	TRANSFERENCIAS, SUBSIDIOS Y AYUDAS	236,500.00
				COMUNIDAD FRATERNAL POR UNA VIDA MEJOR I.A.P.	24,000.00
1	18	02	02	I.A.P.	24,000.00
1	18	02	05	SECRETARÍA DE SALUD	37,700.00
1	18	02	27	APOYOS SOCIALES	102,800.00
1	18	02	30	AYUDAS DIVERSAS	72,000.00
0	19	00	00	FERIAS, FESTEJOS Y FESTIVALES	521,201.00
0	19	01	00	FERIAS, FIESTAS Y EVENTOS EN CABECERA	521,201.00
1	19	01	01	FIESTAS PATRIAS	95,000.00
1	19	01	02	FERIA DEL MEZCAL Y SU CULTURA	30,000.00
1	19	01	03	FESTIVAL DE DÍA DE MUERTOS	7,500.00
1	19	01	04	FIESTAS CHARROTAURINAS	1,400.00
1	19	01	07	FESTIVAL DE LAS ARTESANIAS	367,300.00
1	19	01	08	FESTIVAL MÍTICA COMALA	20,001.00
				<b>TOTAL</b>	<b>137,122,943.26</b>

## 2.- OBJETO DEL GASTO

MUNICIPIO DE COMALA, COL.  
Sistema Integral de Contabilidad Gubernamental  
**ESTADO ANALÍTICO DEL EJERCICIO DEL PRESUPUESTO DE EGRESOS  
DEL 1 DE ENERO AL 31 DE DICIEMBRE DE 2021**

Análisis: Objeto del Gasto

N	Cap	Con	PGen	PEsp	Descripción	Apr-Anual
0	01	00	00	00	SERVICIOS PERSONALES	76,006,233.83
					REMUNERACIONES AL PERSONAL DE CARÁCTER	
0	01	01	00	00	PERMANENTE	30,490,061.12
0	01	01	01	00	DIETAS	1,975,703.28
					DIETA A REGIDORES, SÍNDICO Y PRESIDENTE	
1	01	01	01	01	MUNICIPAL	1,975,703.28
0	01	01	03	00	SUELDOS BASE AL PERSONAL PERMANENTE	28,514,357.84
1	01	01	03	01	SUELDO	19,952,859.60
1	01	01	03	02	SOBRE SUELDO	5,667,464.16
1	01	01	03	03	QUINQUENIOS	2,894,034.08
					REMUNERACIONES AL PERSONAL DE CARÁCTER	
0	01	02	00	00	TRANSITORIO	4,213,439.32
0	01	02	02	00	SUELDOS BASE AL PERSONAL EVENTUAL	4,213,439.32
1	01	02	02	01	SUELDO A PERSONAL EVENTUAL	4,213,439.32
0	01	03	00	00	REMUNERACIONES ADICIONALES Y ESPECIALES	23,764,093.32
					PRIMAS POR AÑOS DE SERVICIOS EFECTIVOS	
1	01	03	01	00	PRESTADOS	888,750.00
					PRIMAS DE VACACIONES, DOMINICAL Y GRATIFICACIÓN	
0	01	03	02	00	DE FIN DE AÑO	14,083,365.48
1	01	03	02	01	PRIMA VACACIONAL	985,000.00
1	01	03	02	02	PRIMA DOMINICAL	99,688.80
1	01	03	02	03	PRIMA DE RIESGO	65,676.00
1	01	03	02	05	AGUINALDO	3,238,116.06
1	01	03	02	06	AYUDA POR SERVICIOS	1,591,871.37
1	01	03	02	07	CANASTA NAVIDEÑA	4,289,695.80
1	01	03	02	08	CUESTA DE ENERO	3,561,917.45
1	01	03	02	09	GRATIFICACIÓN	251,400.00
0	01	03	04	00	COMPENSACIONES	8,791,977.84
1	01	03	04	01	COMPENSACIONES	8,695,977.84
1	01	03	04	04	APOYO ECONÓMICO	96,000.00
0	01	04	00	00	SEGURIDAD SOCIAL	3,460,956.85
0	01	04	01	00	APORTACIONES DE SEGURIDAD SOCIAL	2,723,924.27
1	01	04	01	01	CUOTAS AL IMSS	2,200,567.79
1	01	04	01	02	PREVISIÓN SOCIAL MULTIPLE	523,356.48
0	01	04	03	00	APORTACIONES AL SISTEMA PARA EL RETIRO	737,032.58
1	01	04	03	01	RCV	737,032.58
0	01	05	00	00	OTRAS PRESTACIONES SOCIALES Y ECONÓMICAS	13,281,886.66
					CUOTAS PARA EL FONDO DE AHORRO Y FONDO DE	
0	01	05	01	00	TRABAJO	879,693.96
1	01	05	01	01	FONDO DE AHORRO	879,693.96
1	01	05	02	00	INDEMNIZACIONES	68,846.65
0	01	05	04	00	PRESTACIONES CONTRACTUALES	12,333,346.05
1	01	05	04	03	APOYO PARA ADQUISICIÓN DE LENTES	8,250.00
1	01	05	04	04	APOYO PARA EL PAGO DE AGUA POTABLE	4,030.00
1	01	05	04	05	APOYO PARA GASTOS FUNERARIO	397,701.23
1	01	05	04	09	AYUDA DE TRANSPORTE	1,183,502.80
1	01	05	04	10	AYUDA PARA RENTA	933,940.80
1	01	05	04	13	AYUDA PARA ÚTILES ESCOLARES	61,470.40
1	01	05	04	16	BECA MÉDICA ANUAL	9,240.00
1	01	05	04	17	BECAS	340,690.56
1	01	05	04	19	BONO AL GASTO FAMILIAR	172,966.08
1	01	05	04	26	BONO DE EFICIENCIA	1,556,122.32
1	01	05	04	28	BONO DE JUGUETE	228,712.92
1	01	05	04	31	BONO DEL BURÓCRATA	989,577.83
1	01	05	04	32	BONO DÍA DE LA MADRE	31,586.34
1	01	05	04	35	BONO DÍA DEL PADRE	30,657.00
1	01	05	04	39	BONO EXTRAORDINARIO ANUAL	135,978.92
1	01	05	04	40	BONO PARA CAPACITACIÓN	4,500.00
1	01	05	04	44	BONO SINDICAL	360,214.77
1	01	05	04	46	CANASTA BÁSICA	3,628,791.12

1	01	05	04	48	DÍA 31	1,331,787.69
1	01	05	04	50	ESTÍMULO PROFESIONAL	144,000.00
1	01	05	04	54	GUARDERÍA	12,480.00
1	01	05	04	57	SEGURO DE VIDA	617,701.23
1	01	05	04	59	FONDO DE RETIRO	149,444.04
0	01	06	00	00	PREVISIONES	321,722.40
					PREVISIONES DE CARÁCTER LABORAL, ECONÓMICA Y	
0	01	06	01	00	DE SEGURIDAD SOCIAL	321,722.40
1	01	06	01	01	PREVISIÓN PARA INC. SALARIALES	321,722.40
0	01	07	00	00	PAGO DE ESTÍMULOS A SERVIDORES PÚBLICOS	474,074.16
0	01	07	01	00	ESTÍMULOS	474,074.16
1	01	07	01	01	VIÁTICOS	474,074.16
0	02	00	00	00	MATERIALES Y SUMINISTROS	8,785,424.08
					MATERIALES DE ADMINISTRACIÓN, EMISIÓN DE	
0	02	01	00	00	DOCUMENTOS Y ARTÍCULOS OFICIALES	1,228,461.68
0	02	01	01	00	MATERIALES, ÚTILES Y EQUIPOS MENORES DE OFICINA	428,839.15
1	02	01	01	01	MATERIAL Y ÚTILES DE OFICINA	328,650.15
1	02	01	01	04	MATERIAL Y ÚTILES DE IMPRESIÓN	80,189.00
1	02	01	01	06	EQUIPOS MENORES DE OFICINA	20,000.00
					MATERIALES Y ÚTILES DE IMPRESIÓN Y	
0	02	01	02	00	REPRODUCCIÓN	1,200.00
1	02	01	02	01	MATERIAL DE PRODUCCIÓN Y REPRODUCCIÓN	1,200.00
					MATERIALES, ÚTILES Y EQUIPOS MENORES DE	
					TECNOLOGÍAS DE LA INFORMACIÓN Y	
0	02	01	04	00	COMUNICACIONES	216,459.99
					INSUMOS Y EQUIPOS MENORES PARA	
1	02	01	04	01	PROCESAMIENTOS	216,459.99
0	02	01	05	00	MATERIAL IMPRESO E INFORMACIÓN DIGITAL	266,262.62
1	02	01	05	01	MATERIAL IMPRESO	266,262.62
0	02	01	06	00	MATERIAL DE LIMPIEZA	272,000.00
1	02	01	06	01	MATERIAL PARA ASEO, LIMPIEZA E HIGIENE	272,000.00
0	02	01	07	00	MATERIALES Y ÚTILES DE ENSEÑANZA	43,699.92
1	02	01	07	01	MATERIAL DIDÁCTICO	43,699.92
0	02	02	00	00	ALIMENTOS Y UTENSILIOS	499,121.20
0	02	02	01	00	PRODUCTOS ALIMENTICIOS PARA PERSONAS	475,621.20
					PRODUCTOS ALIMENTICIOS DERIVADOS DE	
1	02	02	01	01	PROGRAMAS INSTITUCIONALES	475,621.20
0	02	02	03	00	UTENSILIOS PARA EL SERVICIO DE ALIMENTACIÓN	23,500.00
1	02	02	03	01	UTENSILIOS PARA EL SERVICIO DE ALIMENTACIÓN	23,500.00
					MATERIAS PRIMAS Y MATERIALES DE PRODUCCIÓN Y	
0	02	03	00	00	COMERCIALIZACIÓN	13,000.00
					PRODUCTOS METÁLICOS Y A BASE DE MINERALES NO	
0	02	03	06	00	METÁLICOS ADQUIRIDOS COMO MATERIA PRIMA	13,000.00
					PRODUCTOS METÁLICOS Y A BASE DE MINERALES NO	
1	02	03	06	01	METÁLICOS UTILIZADOS EN PROCESOS PRODUCTIVOS	13,000.00
					MATERIALES Y ARTÍCULOS DE CONSTRUCCIÓN Y DE	
0	02	04	00	00	REPARACIÓN	636,942.41
0	02	04	02	00	CEMENTO Y PRODUCTOS DE CONCRETO	20,000.00
1	02	04	02	01	CEMENTO, PEGA AZULEJOS Y CONCRETOS	20,000.00
0	02	04	04	00	MADERA Y PRODUCTOS DE MADERA	57,000.00
1	02	04	04	01	MADERA Y SUS DERIVADOS	57,000.00
0	02	04	06	00	MATERIAL ELÉCTRICO Y ELECTRÓNICO	195,250.00
					MATERIAL ELÉCTRICO Y ELECTRÓNICO PARA OFICINAS	
1	02	04	06	01	ADMINISTRATIVAS	95,250.00
					MATERIAL ELÉCTRICO PARA EL SISTEMA DE	
1	02	04	06	02	ALUMBRADO PÚBLICO	100,000.00
					OTROS MATERIALES Y ARTÍCULOS DE CONSTRUCCIÓN	
0	02	04	09	00	Y REPARACIÓN	364,692.41
					OTROS MATERIALES Y ARTÍCULOS DE CONSTRUCCIÓN	
1	02	04	09	01	Y REPARACIÓN	364,692.41
					PRODUCTOS QUÍMICOS, FARMACEUTICOS Y DE	
0	02	05	00	00	LABORATORIO	181,973.00
0	02	05	02	00	FERTILIZANTES, PESTICIDAS Y OTROS AGROQUÍMICOS	41,878.00
1	02	05	02	01	HIERBICIDAS Y PLAGUICIDAS	41,878.00
0	02	05	03	00	MEDICINAS Y PRODUCTOS FARMACÉUTICOS	18,000.00
					MEDICINAS Y PRODUCTOS FARMACÉUTICOS DE	
1	02	05	03	01	APLICACIÓN HUMANA Y ANIMAL	18,000.00
0	02	05	04	00	MATERIALES, ACCESORIOS Y SUMINISTROS MÉDICOS	112,095.00

1	02	05	04	01	MATERIALES, ACCESORIOS Y SUMINISTROS MÉDICOS	112,095.00
0	02	05	06	00	FIBRAS SINTÉTICAS, HULES, PLÁSTICOS Y DERIVADOS	10,000.00
1	02	05	06	01	FIBRAS SINTÉTICAS, HULES, PLÁSTICOS Y DERIVADOS	10,000.00
0	02	06	00	00	COMBUSTIBLES, LUBRICANTES Y ADITIVOS	4,282,480.62
0	02	06	01	00	COMBUSTIBLES, LUBRICANTES Y ADITIVOS	4,282,480.62
1	02	06	01	01	GASOLINA	2,825,165.38
1	02	06	01	02	DIESEL	1,328,459.23
1	02	06	01	04	ACEITES Y GRASAS	128,856.01
					VESTUARIO, BLANCOS, PRENDAS DE PROTECCIÓN Y	
0	02	07	00	00	ARTÍCULOS DEPORTIVOS	741,674.64
0	02	07	01	00	VESTUARIO Y UNIFORMES	685,864.00
1	02	07	01	01	UNIFORMES	685,864.00
0	02	07	02	00	PRENDAS DE SEGURIDAD Y PROTECCIÓN PERSONAL	9,110.64
1	02	07	02	01	ROPA Y EQUIPO DE SEGURIDAD	9,110.64
0	02	07	03	00	ARTÍCULOS DEPORTIVOS	46,700.00
1	02	07	03	01	BALONES, REDES, TROFEOS, RAQUETAS Y GUANTES	46,700.00
0	02	08	00	00	MATERIALES Y SUMINISTROS PARA SEGURIDAD	86,208.33
0	02	08	02	00	MATERIALES DE SEGURIDAD PÚBLICA	31,208.33
					MUNICIONES, ESPOLETAS, CARGAS, GRANADAS,	
1	02	08	02	01	CARTUCHOS Y BALAS	31,208.33
					PRENDAS DE PROTECCIÓN PARA SEGURIDAD PÚBLICA	
0	02	08	03	00	Y NACIONAL	55,000.00
1	02	08	03	01	EQUIPO DE PROTECCIÓN PARA SEGURIDAD PÚBLICA	55,000.00
					HERRAMIENTAS, REFACCIONES Y ACCESORIOS	
0	02	09	00	00	MENORES	1,115,562.20
0	02	09	01	00	HERRAMIENTAS MENORES	64,976.80
					HERRAMIENTAS DE CARPINTERÍA, SILVICULTURA,	
1	02	09	01	01	HORTICULTURA, GANADERÍA Y AGRICULTURA	64,976.80
0	02	09	02	00	REFACCIONES Y ACCESORIOS MENORES DE EDIFICIOS	2,132.93
1	02	09	02	01	INSTRUMENTAL COMPLEMENTARIO PARA EDIFICIOS	2,132.93
					REFACCIONES Y ACCESORIOS MENORES DE EQUIPO	
0	02	09	04	00	DE CÓMPUTO Y TECNOLOGÍAS DE LA INFORMACIÓN	59,101.60
					REFACCIONES Y ACCESORIOS MENORES PARA	
1	02	09	04	01	EQUIPOS DE CÓMPUTO	57,601.60
					REFACCIONES Y ACCESORIOS MENORES PARA	
1	02	09	04	02	TECNOLOGÍAS DE INFORMACIÓN	1,500.00
					REFACCIONES Y ACCESORIOS MENORES DE EQUIPO	
0	02	09	06	00	DE TRANSPORTE	650,864.06
					REFACCIONES Y ACCESORIOS MENORES DE EQUIPO	
1	02	09	06	01	DE TRANSPORTE	650,864.06
					REFACCIONES Y ACCESORIOS MENORES DE EQUIPO	
0	02	09	07	00	DE DEFENSA Y SEGURIDAD	12,000.00
					REFACCIONES Y ACCESORIOS MENORES DE EQUIPO	
1	02	09	07	02	DE SEGURIDAD	12,000.00
					REFACCIONES Y ACCESORIOS MENORES OTROS	
0	02	09	09	00	BIENES MUEBLES	326,486.81
1	02	09	09	01	OTRAS REFACCIONES Y ACCESORIOS MENORES	326,486.81
0	03	00	00	00	SERVICIOS GENERALES	10,513,192.04
0	03	01	00	00	SERVICIOS BÁSICOS	4,667,083.48
0	03	01	01	00	ENERGÍA ELÉCTRICA	3,830,605.21
1	03	01	01	01	ENERGÍA ELÉCTRICA DE OFICINAS ADMINISTRATIVAS	204,270.00
1	03	01	01	02	ENERGÍA ELÉCTRICA DE ALUMBRADO PÚBLICO	3,626,335.21
0	03	01	03	00	AGUA	535,000.00
1	03	01	03	01	CONSUMO DE AGUA POTABLE	535,000.00
0	03	01	04	00	TELEFONÍA TRADICIONAL	270,000.00
1	03	01	04	01	SERVICIO TELEFÓNICO CONVENCIONAL	270,000.00
					SERVICIOS DE ACCESO A INTERNET REDES Y	
0	03	01	07	00	PROCESAMIENTO DE INFORMACIÓN	28,200.00
1	03	01	07	01	SERVICIOS DE INTERNET	21,000.00
1	03	01	07	04	RESPALDO DE INFORMACIÓN	7,200.00
0	03	01	08	00	SERVICIOS POSTALES Y TELEGRÁFICOS	3,278.27
1	03	01	08	01	SERVICIO POSTAL	2,078.27
1	03	01	08	02	SERVICIO TELEGRÁFICO	1,200.00
0	03	02	00	00	SERVICIOS DE ARRENDAMIENTO	403,120.00
0	03	02	02	00	ARRENDAMIENTO DE EDIFICIOS	8,300.00
1	03	02	02	06	OTROS ARRENDAMIENTOS	8,300.00
0	03	02	05	00	ARRENDAMIENTO DE EQUIPO DE TRANSPORTE	134,500.00
1	03	02	05	01	ARRENDAMIENTO DE EQUIPO DE TRANSPORTE	134,500.00

					TERRESTRE	
0	03	02	06	00	ARRENDAMIENTO DE MAQUINARIA, OTROS EQUIPOS Y HERRAMIENTAS	35,000.00
1	03	02	06	01	ARRENDAMIENTO DE MAQUINARIA PARA LA CONSTRUCCIÓN	35,000.00
0	03	02	09	00	OTROS ARRENDAMIENTOS	225,320.00
1	03	02	09	01	ARRENDAMIENTO DE MUEBLES PARA EVENTOS INCLUYE MANTELERÍA, LONAS Y CARPAS	225,320.00
0	03	03	00	00	SERVICIOS PROFESIONALES, CIENTÍFICOS, TÉCNICOS Y OTROS SERVICIOS	640,685.95
0	03	03	04	00	SERVICIOS DE CAPACITACIÓN	58,081.95
1	03	03	04	01	SERVICIOS DE PREPARACIÓN E IMPARTICIÓN DE CURSOS	58,081.95
0	03	03	06	00	SERVICIOS DE APOYO ADMINISTRATIVO, TRADUCCIÓN, FOTOCOPIADO E IMPRESIÓN	281,800.00
1	03	03	06	03	SERVICIOS DE IMPRESIÓN	281,800.00
0	03	03	09	00	SERVICIOS PROFESIONALES, CIENTÍFICOS Y TÉCNICOS INTEGRALES	300,804.00
1	03	03	09	05	OTROS SERVICIOS PROFESIONALES	300,804.00
0	03	04	00	00	SERVICIOS FINANCIEROS, BANCARIOS Y COMERCIALES	246,147.40
0	03	04	01	00	SERVICIOS FINANCIEROS Y BANCARIOS	90,315.74
1	03	04	01	01	COMISIONES BANCARIAS	80,315.74
1	03	04	01	04	GASTOS DE AVALUOS DE BIENES MUEBLES E INMUEBLES	10,000.00
0	03	04	02	00	SERVICIOS DE COBRANZA, INVESTIGACIÓN CREDITICIA Y SIMILAR	12,359.66
1	03	04	02	01	SERVICIOS DE COBRANZA	12,359.66
0	03	04	05	00	SEGURO DE BIENES PATRIMONIALES	143,472.00
1	03	04	05	01	PRIMAS DE SEGUROS CONTRA ROBOS, INCENDIOS Y DEMAS RIESGOS Y CONTINGENCIAS	143,472.00
0	03	05	00	00	SERVICIOS DE INSTALACIÓN, REPARACIÓN, MANTENIMIENTO Y CONSERVACIÓN	866,303.89
0	03	05	01	00	CONSERVACIÓN Y MANTENIMIENTO MENOR DE INMUEBLES	162,195.46
1	03	05	01	01	CONSERVACIÓN Y MANTENIMIENTO MENOR DE EDIFICIOS	138,195.46
1	03	05	01	03	CONSERVACIÓN Y MANTENIMIENTO MENOR DE ÁREAS VERDES	24,000.00
0	03	05	02	00	INSTALACIÓN, REPARACIÓN Y MANTENIMIENTO DE MOBILIARIO Y EQUIPO DE ADMINISTRACIÓN, EDUCACIONAL Y RECREATIVO	5,000.00
1	03	05	02	01	MANTENIMIENTO DE MOBILIARIO Y EQUIPO DE ADMINISTRACIÓN INCLUYE SEGURO	5,000.00
0	03	05	03	00	INSTALACIÓN, REPARACIÓN Y MANTENIMIENTO DE EQUIPO DE CÓMPUTO Y TECNOLOGÍA DE LA INFORMACIÓN	1,041.00
1	03	05	03	01	INSTALACIÓN, REPARACIÓN Y MANTENIMIENTO DE EQUIPOS DE CÓMPUTO INCLUYE PÓLIZA DE SEGURO	1,041.00
0	03	05	05	00	REPARACIÓN Y MANTENIMIENTO DE EQUIPO DE TRANSPORTE	603,391.43
1	03	05	05	01	MANTENIMIENTO DE EQUIPO DE TRANSPORTE TERRESTRE	603,391.43
0	03	05	07	00	INSTALACIÓN, REPARACIÓN Y MANTENIMIENTO DE MAQUINARIA, OTROS EQUIPOS Y HERRAMIENTA	94,676.00
1	03	05	07	01	REPARACIÓN Y MANTENIMIENTO DE MAQUINARIA	94,676.00
0	03	06	00	00	SERVICIOS DE COMUNICACIÓN SOCIAL Y PUBLICIDAD	501,100.00
0	03	06	01	00	DIFUSIÓN POR RADIO, TELEVISIÓN Y OTROS MEDIOS DE MENSAJES SOBRE PROGRAMAS Y ACTIVIDADES GUBERNAMENTALES	318,600.00
1	03	06	01	01	PUBLICACIÓN Y DIFUSIÓN MASIVA POR TV DEL QUEHACER GUBERNAMENTAL	15,000.00
1	03	06	01	03	PUBLICACIÓN Y DIFUSIÓN MASIVA POR PRENSA DEL QUEHACER GUBERNAMENTAL	253,600.00
1	03	06	01	05	PUBLICACIÓN Y DIFUSIÓN MASIVA POR TRIPTICOS DEL QUEHACER GUBERNAMENTAL	50,000.00
0	03	06	02	00	DIFUSIÓN POR RADIO, TELEVISIÓN Y OTROS MEDIOS DE MENSAJES COMERCIALES PARA PROMOVER LA VENTA DE BIENES O SERVICIOS	24,100.00

1	03	06	02	03	PUBLICIDAD Y DIFUSIÓN MASIVA POR PRENSA PARA COMERCIALIZAR SUS PRODUCTOS	10,000.00
1	03	06	02	04	PUBLICIDAD Y DIFUSIÓN MASIVA POR ESPECTACULARES PARA COMERCIALIZAR SUS PRODUCTOS	14,100.00
0	03	06	03	00	SERVICIOS DE CREATIVIDAD, PREPRODUCCIÓN Y PRODUCCIÓN DE PUBLICIDAD, EXCEPTO INTERNET	69,000.00
1	03	06	03	01	SERVICIOS DE DISEÑO Y CONCEPTUALIZACION DE CAMPAÑAS DE COMUNICACIÓN	69,000.00
0	03	06	06	00	SERVICIO DE CREACIÓN Y DIFUSIÓN DE CONTENIDO EXCLUSIVAMENTE A TRAVÉS DE INTERNET	64,400.00
1	03	06	06	01	SERVICIOS DE DIFUSIÓN Y TRANSMISIÓN A TRAVÉS DE INTERNET	64,400.00
0	03	06	09	00	OTROS SERVICIOS DE INFORMACIÓN	25,000.00
1	03	06	09	01	SERVICIOS DE MONITOREO DE INFORMACIÓN EN MEDIOS MASIVOS DE COMUNICACIÓN	25,000.00
0	03	07	00	00	SERVICIOS DE TRASLADO Y VIÁTICOS	44,867.05
0	03	07	01	00	PASAJES AEREOS	11,956.00
1	03	07	01	01	PASAJE AEREO	11,956.00
0	03	07	02	00	PASAJES TERRESTRES	13,537.75
1	03	07	02	01	PASAJES TERRESTRES	13,537.75
0	03	07	05	00	VIÁTICOS EN EL PAÍS	19,243.30
1	03	07	05	01	GASTOS DE ALIMENTACION EN VIÁTICOS	7,429.00
1	03	07	05	02	GASTOS DE HOSPEDAJE EN VIÁTICOS	11,814.30
0	03	07	08	00	SERVICIOS INTEGRALES DE TRASLADO Y VIÁTICOS	130.00
1	03	07	08	01	OTROS SERVICIOS INTEGRALES DE TRASLADO Y VIÁTICOS	130.00
0	03	08	00	00	SERVICIOS OFICIALES	1,480,241.92
0	03	08	02	00	GASTOS DE ORDEN SOCIAL Y CULTURAL	1,480,241.92
1	03	08	02	02	GASTOS POR CELEBRACIÓN DE ACTOS DE ORDEN SOCIAL	1,026,791.92
1	03	08	02	03	GASTOS POR CELEBRACIÓN DE ACTOS DE ORDEN CULTURAL	453,450.00
0	03	09	00	00	OTROS SERVICIOS GENERALES	1,663,642.35
0	03	09	02	00	IMPUESTOS Y DERECHOS	157,645.00
1	03	09	02	03	TENENCIA Y CANJE DE PLACAS DE VEHÍCULOS OFICIALES	157,645.00
0	03	09	04	00	SENTENCIAS Y RESOLUCIONES POR AUTORIDAD COMPETENTE	103,000.00
1	03	09	04	01	OBLIGACIONES O INDEMNIZACIONES DERIVADAS DE RESOLUCIONES DE AUTORIDADES COMPETENTES	103,000.00
0	03	09	05	00	PENAS, MULTAS, ACCESORIOS Y ACTUALIZACIONES	107,191.47
1	03	09	05	01	MULTAS POR PASIVOS FISCALES	32,000.00
1	03	09	05	03	INTERESES POR PAGO DE PASIVOS FISCALES	75,191.47
0	03	09	06	00	OTROS GASTOS POR RESPONSABILIDADES	9,657.00
1	03	09	06	02	EROGACIONES QUE DERIVEN DE LA RESPONSABILIDAD CIVIL	9,657.00
0	03	09	08	00	IMPUESTO SOBRE NÓMINAS Y OTRAS QUE SE DERIVEN DE RELACIÓN LABORAL	100,000.00
1	03	09	08	01	IMPUESTO SOBRE NÓMINAS	100,000.00
0	03	09	09	00	OTROS SERVICIOS GENERALES	1,186,148.88
1	03	09	09	01	OTROS SERVICIOS GENERALES	1,186,148.88
0	04	00	00	00	TRANSFERENCIAS, ASIGNACIONES, SUBSIDIOS Y OTRAS AYUDAS	19,314,116.85
0	04	02	00	00	TRANSFERENCIAS AL RESTO DEL SECTOR PÚBLICO	3,462,000.00
1	04	02	01	00	TRANSFERENCIAS OTORGADAS A ENTIDADES PARAESTATALES NO EMPRESARIALES Y NO FINANCIERAS	3,462,000.00
0	04	03	00	00	SUBSIDIOS Y SUBVENCIONES	725,226.83
1	04	03	09	00	OTROS SUBSIDIOS	725,226.83
0	04	04	00	00	AYUDAS SOCIALES	248,500.00
1	04	04	01	00	AYUDAS SOCIALES A PERSONAS	186,800.00
1	04	04	05	00	AYUDAS SOCIALES A INSTITUCIONES SIN FINES DE LUCRO	61,700.00
0	04	05	00	00	PENSIONES Y JUBILACIONES	14,878,390.02
1	04	05	01	00	PENSIONES	2,060,808.80
1	04	05	02	00	JUBILACIONES	12,817,581.22
0	05	00	00	00	BIENES MUEBLES, INMUEBLES E INTANGIBLES	738,747.53

0	05	01	00	00	MOBILIARIO Y EQUIPO DE ADMINISTRACIÓN	410,401.57
1	05	01	01	00	MUEBLES DE OFICINA Y ESTANTERÍA	73,000.00
1	05	01	03	00	BIENES ARTÍSTICOS, CULTURALES Y CIENTÍFICOS	174,000.00
					EQUIPO DE CÓMPUTO Y DE TECNOLOGÍAS DE LA	
1	05	01	05	00	INFORMACIÓN	143,401.57
1	05	01	09	00	OTROS MOBILIARIOS Y EQUIPOS DE ADMINISTRACIÓN	20,000.00
0	05	02	00	00	MOBILIARIO Y EQUIPO EDUCACIONAL Y RECREATIVO	101,795.64
1	05	02	01	00	EQUIPOS Y APARATOS AUDIOVISUALES	8,795.64
1	05	02	03	00	CÁMARAS FOTOGRÁFICAS Y DE VIDEO	93,000.00
0	05	04	00	00	VEHÍCULOS Y EQUIPO DE TRANSPORTE	200.00
1	05	04	01	00	AUTOMOVILES Y EQUIPO TERRESTRE	100.00
1	05	04	09	00	OTROS EQUIPOS DE TRANSPORTE	100.00
0	05	05	00	00	EQUIPO DE DEFENSA Y SEGURIDAD	69,000.00
0	05	05	01	00	EQUIPO DE DEFENSA Y SEGURIDAD	69,000.00
1	05	05	01	02	EQUIPO DE DEFENSA Y SEGURIDAD	69,000.00
0	05	06	00	00	MAQUINARIA, OTROS EQUIPOS Y HERRAMIENTAS	156,350.32
1	05	06	01	00	MAQUINARIA Y EQUIPO AGROPECUARIO	10,000.00
1	05	06	05	00	EQUIPO DE COMUNICACIÓN Y TELECOMUNICACIÓN	22,000.00
1	05	06	07	00	HERRAMIENTAS Y MAQUINAS-HERRAMIENTA	20,000.00
1	05	06	09	00	OTROS EQUIPOS	104,350.32
0	05	07	00	00	ACTIVOS BIOLÓGICOS	1,000.00
1	05	07	08	00	ARBOLES Y PLANTAS	1,000.00
0	06	00	00	00	INVERSIÓN PÚBLICA	15,301,024.13
0	06	01	00	00	OBRA PÚBLICA EN BIENES DE DOMINIO PÚBLICO	15,301,024.13
					DIVISIÓN DE TERRENOS Y CONSTRUCCIÓN DE OBRAS	
0	06	01	04	00	DE URBANIZACIÓN	15,301,024.13
1	06	01	04	07	CONSTRUCCIÓN DE OTRAS OBRAS DE URBANIZACIÓN	15,301,024.13
0	09	00	00	00	DEUDA PÚBLICA	6,464,204.80
0	09	01	00	00	AMORTIZACIÓN DE LA DEUDA PÚBLICA	5,257,943.84
					AMORTIZACIÓN DE LA DEUDA INTERNA CON	
0	09	01	01	00	INSTITUCIONES DE CRÉDITO	5,257,943.84
1	09	01	01	01	CRÉDITO BANOBRAS 7176	697,355.53
1	09	01	01	02	CRÉDITO BANOBRAS 7206	180,449.45
1	09	01	01	07	CRÉDITO BANOBRAS 13903	4,380,138.86
0	09	02	00	00	INTERESES DE LA DEUDA PÚBLICA	963,736.24
					INTERESES DE LA DEUDA INTERNA CON INSTITUCIONES	
1	09	02	01	00	DE CRÉDITO	963,736.24
					ADEUDOS DE EJERCICIOS FISCALES ANTERIORES	
0	09	09	00	00	(ADEFAS)	242,524.72
0	09	09	01	00	ADEFAS	242,524.72
1	09	09	01	01	ADEFAS	242,524.72
					<b>TOTAL</b>	<b>137,122,943.26</b>

### 3.- CLASIFICACIÓN FUNCIONAL

MUNICIPIO DE COMALA, COL.

Sistema Integral de Contabilidad Gubernamental

#### ESTADO ANALÍTICO DEL EJERCICIO DEL PRESUPUESTO DE EGRESOS DEL 1 DE ENERO AL 31 DE DICIEMBRE DE 2021

Análisis: Clasificación Funcional

N	Fin	Fun	SFun	SSFun	Descripción	Apr-Anual
0	01	00	00	00	GOBIERNO	113,720,995.25
0	01	01	00	00	LEGISLACIÓN	7,357,641.77
1	01	01	01	00	LEGISLACIÓN	7,357,641.77
0	01	03	00	00	COORDINACIÓN DE LA POLÍTICA DE GOBIERNO	50,962,797.40
1	01	03	01	00	PRESIDENCIA / GUBERNATURA	1,522,551.50
1	01	03	05	00	ASUNTOS JURÍDICOS	188,836.91
1	01	03	09	00	OTROS	49,251,408.99
					ASUNTOS DE ORDEN PÚBLICO Y DE SEGURIDAD	
0	01	07	00	00	INTERIOR	16,216,597.12
1	01	07	01	00	POLICÍA	14,552,510.46
1	01	07	02	00	PROTECCIÓN CIVIL	1,664,086.66
0	01	08	00	00	OTROS SERVICIOS GENERALES	39,183,958.96
					SERVICIOS REGISTRALES, ADMINISTRATIVOS Y	
1	01	08	01	00	PATRIMONIALES	37,781,922.32

1	01	08	03	00	SERVICIOS DE COMUNICACIÓN Y MEDIOS	1,402,036.64
0	02	00	00	00	DESARROLLO SOCIAL	22,203,258.72
0	02	01	00	00	PROTECCIÓN AMBIENTAL	4,099,702.96
1	02	01	01	00	ORDENACIÓN DE DESECHOS	3,779,709.49
1	02	01	06	00	OTROS DE PROTECCIÓN AMBIENTAL	319,993.47
0	02	02	00	00	VIVIENDA Y SERVICIOS A LA COMUNIDAD	1,404,661.79
1	02	02	01	00	URBANIZACIÓN	1,404,661.79
0	02	03	00	00	SALUD	61,700.00
1	02	03	01	00	PRESTACIÓN DE SERVICIOS DE SALUD A LA COMUNIDAD	61,700.00
0	02	04	00	00	RECREACIÓN, CULTURA Y OTRAS MANIFESTACIONES SOCIALES	12,049,379.19
1	02	04	01	00	DEPORTE Y RECREACIÓN	1,832,396.91
1	02	04	02	00	CULTURA	10,216,982.28
0	02	06	00	00	PROTECCIÓN SOCIAL	3,636,800.00
1	02	06	03	00	FAMILIA E HIJOS	3,462,000.00
1	02	06	08	00	OTROS GRUPOS VULNERABLES	72,000.00
1	02	06	09	00	OTROS DE SEGURIDAD SOCIAL Y ASISTENCIA SOCIAL	102,800.00
0	02	07	00	00	OTROS ASUNTOS SOCIALES	951,014.78
1	02	07	01	00	OTROS ASUNTOS SOCIALES	951,014.78
0	03	00	00	00	DESARROLLO ECONÓMICO	956,164.57
0	03	07	00	00	TURISMO	956,164.57
1	03	07	01	00	TURISMO	956,164.57
0	04	00	00	00	OTRAS NO CLASIFICADAS EN FUNCIONES ANTERIORES	242,524.72
0	04	04	00	00	ADEUDOS DE EJERCICIOS FISCALES ANTERIORES	242,524.72
1	04	04	01	00	ADEUDOS DE EJERCICIOS FISCALES ANTERIORES	242,524.72
<b>TOTAL</b>						<b>137,122,943.26</b>

#### 4.- PROGRAMA PRESUPUESTARIO

MUNICIPIO DE COMALA, COL.

Sistema Integral de Contabilidad Gubernamental

### ESTADO ANALÍTICO DEL EJERCICIO DEL PRESUPUESTO DE EGRESOS DEL 1 DE ENERO AL 31 DE DICIEMBRE DE 2021

Análisis: Programa Presupuestario

N	Prog	Prop	TProy	NProy	TAct	NAct	Descripción	Apr-Anual
0	001	00	—	000	—	00	CABILDO EFICIENTE Y CERCANO	5,678,042.81
1	001	01	—	000	—	00	CABILDO EFICIENTE Y CERCANO	5,678,042.81
0	002	00	—	000	—	00	GOBIERNO HONESTO Y EFICIENTE	3,476,447.39
1	002	01	—	000	—	00	GOBIERNO HONESTO Y EFICIENTE	3,476,447.39
0	003	00	—	000	—	00	GOBIERNO CERCANO A TODOS	1,802,173.55
1	003	01	—	000	—	00	GOBIERNO CERCANO A TODOS	1,802,173.55
0	004	00	—	000	—	00	FOMENTO AL TURISMO	956,164.57
1	004	01	—	000	—	00	FOMENTO AL TURISMO	956,164.57
0	005	00	—	000	—	00	PROGRAMA DE ATENCIÓN A LA MUJER	622,813.83
1	005	01	—	000	—	00	PROGRAMA DE ATENCIÓN A LA MUJER	622,813.83
0	006	00	—	000	—	00	CERTEZA JURÍDICA LEGALIDAD Y ORDEN	4,849,817.75
1	006	01	—	000	—	00	CERTEZA JURÍDICA LEGALIDAD Y ORDEN	4,849,817.75
0	007	00	—	000	—	00	SERVICIOS ADMINISTRATIVOS, REGISTRALES Y PATRIMONIALES	14,132,130.22
1	007	01	—	000	—	00	SERVICIOS ADMINISTRATIVOS, REGISTRALES Y PATRIMONIALES	14,132,130.22
0	008	00	—	000	—	00	FINANZAS PÚBLICAS SANAS	4,956,003.76
1	008	01	—	000	—	00	FINANZAS PÚBLICAS SANAS	4,956,003.76
0	009	00	—	000	—	00	INFRAESTRUCTURA MUNICIPAL	22,643,043.48
1	009	01	—	000	—	00	INFRAESTRUCTURA MUNICIPAL - PRESUPUESTADO	22,643,043.48



0	010	00	--	000	--	00	DESARROLLO URBANO ORDENADO	422,426.71
1	010	01	--	000	--	00	DESARROLLO URBANO ORDENADO	422,426.71
0	011	00	--	000	--	00	PLANEACIÓN Y GESTIÓN DE RECURSOS	1,330,661.79
1	011	01	--	000	--	00	PLANEACIÓN Y GESTIÓN DE RECURSOS	1,330,661.79
0	012	00	--	000	--	00	SERVICIOS PÚBLICOS EFICIENTES ADMINISTRACIÓN EFICIENTE DE	26,961,734.65
1	012	01	--	000	--	00	SERVICIOS PÚBLICOS	3,161,343.29
1	012	02	--	000	--	00	COMALA LIMPIO	3,779,709.49
1	012	03	--	000	--	00	COMALA ILUMINADA	6,001,345.72
1	012	04	--	000	--	00	PROGRAMA DE CEMENTERIO Y RASTRO	1,216,380.17
1	012	05	--	000	--	00	CUIDADO DE PARQUES Y JARDINES	12,802,955.98
0	014	00	--	000	--	00	FOMENTO AL DESARROLLO SOCIAL, CULTURAL Y DEPORTIVO	11,806,613.42
1	014	01	--	000	--	00	FOMENTO AL DESARROLLO SOCIAL, CULTURAL Y DEPORTIVO	11,806,613.42
0	015	00	--	000	--	00	COMALA SEGURO	14,717,074.50
1	015	01	--	000	--	00	COMALA SEGURO	14,717,074.50
0	016	00	--	000	--	00	PROTECCIÓN CIVIL	1,664,086.66
1	016	01	--	000	--	00	PROTECCIÓN CIVIL	1,664,086.66
0	017	00	--	000	--	00	JUBILADOS Y PENSIONADOS	14,878,390.02
1	017	01	--	000	--	00	JUBILADOS Y PENSIONADOS	14,878,390.02
0	018	00	--	000	--	00	TRASFERENCIAS A ORGANISMOS PÚBLICOS DECENTRALIZADOS	3,462,000.00
1	018	01	--	000	--	00	TRASFERENCIAS A ORGANISMOS PÚBLICOS DECENTRALIZADOS	3,462,000.00
0	020	00	--	000	--	00	MANEJO EFICIENTE DE LA DEUDA	1,922,123.68
1	020	01	--	000	--	00	MANEJO EFICIENTE DE LA DEUDA	1,922,123.68
0	022	00	--	000	--	00	CULTURA Y TRADICIÓN	521,201.00
1	022	01	--	000	--	00	FIESTAS Y EVENTOS	521,201.00
0	023	00	--	000	--	00	ÁREAS VERDES MANTENIMIENTO Y CONSERVACIÓN DE	319,993.47
1	023	01	--	000	--	00	ÁREAS VERDES Y RECREATIVAS	319,993.47
<b>TOTAL</b>								<b>137,122,943.26</b>

### 5.- TIPO DE GASTO

MUNICIPIO DE COMALA, COL.

Sistema Integral de Contabilidad Gubernamental

### ESTADO ANALÍTICO DEL EJERCICIO DEL PRESUPUESTO DE EGRESOS DEL 1 DE ENERO AL 31 DE DICIEMBRE DE 2021

Análisis: Tipo de Gasto

N	TG	Descripción	Apr-Anual
1	1	GASTO CORRIENTE	102,315,447.99
1	2	GASTO DE CAPITAL	19,929,105.25
1	4	PENSIONES Y JUBILACIONES	14,878,390.02
<b>TOTAL</b>			<b>137,122,943.26</b>

## 6.- FUENTES DE FINANCIAMIENTO

MUNICIPIO DE COMALA, COL.

Sistema Integral de Contabilidad Gubernamental

### ESTADO ANALÍTICO DEL EJERCICIO DEL PRESUPUESTO DE EGRESOS

DEL 1 DE ENERO AL 31 DE DICIEMBRE DE 2021

Análisis: Fuente de Financiamiento

N	FF	OF	RF	Descripción	Apr-Anual
0	01	00	00	NO ETIQUETADO	101,542,172.71
0	01	01	00	RECURSOS FISCALES	101,542,172.71
1	01	01	01	RECURSOS PROPIOS	101,542,172.71
0	02	00	00	ETIQUETADO	35,580,770.55
0	02	05	00	RECURSOS FEDERALES	35,580,770.55
1	02	05	01	FONDO DE INFRAESTRUCTURA SOCIAL MUNICIPAL	19,843,105.25
1	02	05	02	FONDO DE FORTALECIMIENTOS SOCIAL MUNICIPAL	15,737,665.30
<b>TOTAL</b>					<b>137,122,943.26</b>

## 7.- ANALÍTICO POR UNIDAD ADMINISTRATIVA – OBJETO DEL GASTO

MUNICIPIO DE COMALA, COL.

Sistema Integral de Contabilidad Gubernamental

### ESTADO ANALÍTICO DEL EJERCICIO DEL PRESUPUESTO DE EGRESOS

DEL 1 DE ENERO AL 31 DE DICIEMBRE DE 2021

Análisis: CLASIFICACIÓN ADMINISTRATIVA -- Objeto del Gasto

N	UP	UR	UE	Cap	Con	PGen	PEsp	Descripción	Apr-Anual
0	01	00	00					CABILDO	5,678,042.81
0	01	01	00					CABILDO	5,678,042.81
0	01	01	01					CABILDO	5,678,042.81
0	01	01	01	1	0	0	0	SERVICIOS PERSONALES REMUNERACIONES AL PERSONAL DE	5,678,042.81
0	01	01	01	1	1	0	0	CARÁCTER PERMANENTE	1,639,703.28
0	01	01	01	1	1	1	0	DIETAS	1,639,703.28
1	01	01	01	1	1	1	1	DIETA A REGIDORES, SÍNDICO Y PRESIDENTE MUNICIPAL	1,639,703.28
0	01	01	01	1	3	0	0	REMUNERACIONES ADICIONALES Y ESPECIALES	2,734,349.48
0	01	01	01	1	3	2	0	PRIMAS DE VACACIONES, DOMINICAL Y GRATIFICACIÓN DE FIN DE AÑO	907,214.84
1	01	01	01	1	3	2	1	PRIMA VACACIONAL	40,500.00
1	01	01	01	1	3	2	6	AYUDA POR SERVICIOS	71,756.39
1	01	01	01	1	3	2	7	CANASTA NAVIDEÑA	353,314.87
1	01	01	01	1	3	2	8	CUESTA DE ENERO	235,243.58
1	01	01	01	1	3	2	9	GRATIFICACIÓN	206,400.00
0	01	01	01	1	3	4	0	COMPENSACIONES	1,827,134.64
1	01	01	01	1	3	4	1	COMPENSACIONES OTRAS PRESTACIONES SOCIALES Y	1,827,134.64
0	01	01	01	1	5	0	0	ECONÓMICAS	1,303,990.05
0	01	01	01	1	5	4	0	PRESTACIONES CONTRACTUALES	1,303,990.05
1	01	01	01	1	5	4	46	CANASTA BÁSICA	1,236,000.00
1	01	01	01	1	5	4	48	DÍA 31	67,990.05
0	02	00	00					PRESIDENCIA	4,044,389.62
0	02	01	00					PRESIDENCIA	4,044,389.62
0	02	01	01					DESPACHO DEL PRESIDENTE	1,522,551.50
0	02	01	01	1	0	0	0	SERVICIOS PERSONALES REMUNERACIONES AL PERSONAL DE	1,351,517.55
0	02	01	01	1	1	0	0	CARÁCTER PERMANENTE	336,000.00
0	02	01	01	1	1	1	0	DIETAS	336,000.00
1	02	01	01	1	1	1	1	DIETA A REGIDORES, SÍNDICO Y PRESIDENTE	336,000.00

MUNICIPAL									
0	02	01	01	1	3	0	0	REMUNERACIONES ADICIONALES Y ESPECIALES	923,963.10
0	02	01	01	1	3	2	0	PRIMAS DE VACACIONES, DOMINICAL Y GRATIFICACIÓN DE FIN DE AÑO	256,163.10
1	02	01	01	1	3	2	1	PRIMA VACACIONAL	4,500.00
1	02	01	01	1	3	2	6	AYUDA POR SERVICIOS	15,900.45
1	02	01	01	1	3	2	7	CANASTA NAVIDEÑA	104,783.40
1	02	01	01	1	3	2	8	CUESTA DE ENERO	85,979.25
1	02	01	01	1	3	2	9	GRATIFICACIÓN	45,000.00
0	02	01	01	1	3	4	0	COMPENSACIONES	667,800.00
1	02	01	01	1	3	4	1	COMPENSACIONES OTRAS PRESTACIONES SOCIALES Y ECONÓMICAS	667,800.00
0	02	01	01	1	5	0	0	PRESTACIONES CONTRACTUALES	91,554.45
0	02	01	01	1	5	4	0	PRESTACIONES CONTRACTUALES	91,554.45
1	02	01	01	1	5	4	46	CANASTA BÁSICA	84,000.00
1	02	01	01	1	5	4	48	DÍA 31	7,554.45
0	02	01	01	2	0	0	0	MATERIALES Y SUMINISTROS	57,534.67
0	02	01	01	2	1	0	0	MATERIALES DE ADMINISTRACIÓN, EMISIÓN DE DOCUMENTOS Y ARTÍCULOS OFICIALES	5,368.87
0	02	01	01	2	1	1	0	MATERIALES, ÚTILES Y EQUIPOS MENORES DE OFICINA	2,953.75
1	02	01	01	2	1	1	1	DE OFICINA	2,953.75
0	02	01	01	2	1	5	0	MATERIAL Y ÚTILES DE OFICINA	2,415.12
1	02	01	01	2	1	5	1	MATERIAL IMPRESO E INFORMACIÓN DIGITAL	2,415.12
0	02	01	01	2	2	0	0	MATERIAL IMPRESO	2,415.12
0	02	01	01	2	2	1	0	ALIMENTOS Y UTENSILIOS	27,180.17
0	02	01	01	2	2	1	0	PRODUCTOS ALIMENTICIOS PARA PERSONAS	27,180.17
1	02	01	01	2	2	1	1	PRODUCTOS ALIMENTICIOS DERIVADOS DE PROGRAMAS INSTITUCIONALES	27,180.17
0	02	01	01	2	6	0	0	COMBUSTIBLES, LUBRICANTES Y ADITIVOS	21,115.05
0	02	01	01	2	6	1	0	COMBUSTIBLES, LUBRICANTES Y ADITIVOS	21,115.05
1	02	01	01	2	6	1	1	GASOLINA	21,115.05
0	02	01	01	2	9	0	0	HERRAMIENTAS, REFACCIONES Y ACCESORIOS MENORES	3,870.58
0	02	01	01	2	9	9	0	REFACCIONES Y ACCESORIOS MENORES	3,870.58
0	02	01	01	2	9	9	0	OTROS BIENES MUEBLES	3,870.58
1	02	01	01	2	9	9	1	OTRAS REFACCIONES Y ACCESORIOS MENORES	3,870.58
0	02	01	01	3	0	0	0	SERVICIOS GENERALES	113,499.28
0	02	01	01	3	2	0	0	SERVICIOS DE ARRENDAMIENTO	35,520.00
0	02	01	01	3	2	2	0	ARRENDAMIENTO DE EDIFICIOS	8,300.00
1	02	01	01	3	2	2	6	OTROS ARRENDAMIENTOS	8,300.00
0	02	01	01	3	2	9	0	OTROS ARRENDAMIENTOS	27,220.00
1	02	01	01	3	2	9	1	ARRENDAMIENTO DE MUEBLES PARA EVENTOS INCLUYE MANTELERÍA, LONAS Y CARPAS	27,220.00
0	02	01	01	3	6	0	0	SERVICIOS DE COMUNICACIÓN SOCIAL Y PUBLICIDAD	46,400.00
0	02	01	01	3	6	6	0	SERVICIO DE CREACIÓN Y DIFUSIÓN DE CONTENIDO EXCLUSIVAMENTE A TRAVÉS DE INTERNET	46,400.00
1	02	01	01	3	6	6	1	SERVICIOS DE DIFUSIÓN Y TRANSMISIÓN A TRAVÉS DE INTERNET	46,400.00
0	02	01	01	3	7	0	0	SERVICIOS DE TRASLADO Y VIÁTICOS	23,898.40
0	02	01	01	3	7	1	0	PASAJES AEREOS	11,956.00
1	02	01	01	3	7	1	1	PASAJE AEREO	11,956.00
0	02	01	01	3	7	2	0	PASAJES TERRESTRES	5,671.44
1	02	01	01	3	7	2	1	PASAJES TERRESTRES	5,671.44
0	02	01	01	3	7	5	0	VIÁTICOS EN EL PAÍS	6,270.96
1	02	01	01	3	7	5	1	GASTOS DE ALIMENTACIÓN EN VIÁTICOS	1,429.00
1	02	01	01	3	7	5	2	GASTOS DE HOSPEDAJE EN VIÁTICOS	4,841.96
0	02	01	01	3	8	0	0	SERVICIOS OFICIALES	1,392.00
0	02	01	01	3	8	2	0	GASTOS DE ORDEN SOCIAL Y CULTURAL	1,392.00
1	02	01	01	3	8	2	2	GASTOS POR CELEBRACIÓN DE ACTOS DE ORDEN SOCIAL	1,392.00
0	02	01	01	3	9	0	0	OTROS SERVICIOS GENERALES	6,288.88
0	02	01	01	3	9	2	0	IMPUESTOS Y DERECHOS	4,340.00
1	02	01	01	3	9	2	3	TENENCIA Y CANJE DE PLACAS DE	4,340.00

0	02	01	01	3	9	9	0	VEHÍCULOS OFICIALES	
1	02	01	01	3	9	9	0	OTROS SERVICIOS GENERALES	1,948.88
0	02	01	02				1	OTROS SERVICIOS GENERALES	1,948.88
0	02	01	02	1	0	0	0	COMUNICACIÓN SOCIAL	1,151,772.97
							0	SERVICIOS PERSONALES	680,272.97
								REMUNERACIONES AL PERSONAL DE	
0	02	01	02	1	1	0	0	CARÁCTER PERMANENTE	327,816.00
0	02	01	02	1	1	3	0	SUELDOS BASE AL PERSONAL PERMANENTE	327,816.00
1	02	01	02	1	1	3	1	SUELDO	327,816.00
								REMUNERACIONES ADICIONALES Y	
0	02	01	02	1	3	0	0	ESPECIALES	330,602.57
								PRIMAS DE VACACIONES, DOMINICAL Y	
0	02	01	02	1	3	2	0	GRATIFICACIÓN DE FIN DE AÑO	184,043.69
1	02	01	02	1	3	2	1	PRIMA VACACIONAL	13,500.00
1	02	01	02	1	3	2	5	AGUINALDO	54,636.00
1	02	01	02	1	3	2	6	AYUDA POR SERVICIOS	23,810.73
1	02	01	02	1	3	2	7	CANASTA NAVIDEÑA	76,366.48
1	02	01	02	1	3	2	8	CUESTA DE ENERO	15,730.48
0	02	01	02	1	3	4	0	COMPENSACIONES	146,558.88
1	02	01	02	1	3	4	1	COMPENSACIONES	146,558.88
								OTRAS PRESTACIONES SOCIALES Y	
0	02	01	02	1	5	0	0	ECONÓMICAS	21,854.40
0	02	01	02	1	5	4	0	PRESTACIONES CONTRACTUALES	21,854.40
1	02	01	02	1	5	4	48	DÍA 31	21,854.40
0	02	01	02	2	0	0	0	MATERIALES Y SUMINISTROS	41,500.00
0	02	01	02	2	2	0	0	ALIMENTOS Y UTENSILIOS	7,000.00
0	02	01	02	2	2	1	0	PRODUCTOS ALIMENTICIOS PARA PERSONAS	7,000.00
								PRODUCTOS ALIMENTICIOS DERIVADOS DE	
1	02	01	02	2	2	1	1	PROGRAMAS INSTITUCIONALES	7,000.00
								MATERIAS PRIMAS Y MATERIALES DE	
0	02	01	02	2	3	0	0	PRODUCCIÓN Y COMERCIALIZACIÓN	6,000.00
								PRODUCTOS METÁLICOS Y A BASE DE	
0	02	01	02	2	3	6	0	MINERALES NO METÁLICOS ADQUIRIDOS	6,000.00
								COMO MATERIA PRIMA	
								PRODUCTOS METÁLICOS Y A BASE DE	
1	02	01	02	2	3	6	1	MINERALES NO METÁLICOS UTILIZADOS EN	6,000.00
								PROCESOS PRODUCTIVOS	
0	02	01	02	2	9	0	0	HERRAMIENTAS, REFACCIONES Y	28,500.00
								ACCESORIOS MENORES	
0	02	01	02	2	9	4	0	REFACCIONES Y ACCESORIOS MENORES DE	5,500.00
								EQUIPO DE CÓMPUTO Y TECNOLOGÍAS DE LA	
1	02	01	02	2	9	4	1	INFORMACIÓN	4,000.00
								REFACCIONES Y ACCESORIOS MENORES	
1	02	01	02	2	9	4	2	PARA EQUIPOS DE CÓMPUTO	1,500.00
								REFACCIONES Y ACCESORIOS MENORES	
0	02	01	02	2	9	9	0	PARA TECNOLOGÍAS DE INFORMACIÓN	1,500.00
								REFACCIONES Y ACCESORIOS MENORES	
1	02	01	02	2	9	9	1	OTROS BIENES MUEBLES	23,000.00
0	02	01	02	3	0	0	0	OTRAS REFACCIONES Y ACCESORIOS	23,000.00
								MENORES	
0	02	01	02	3	0	0	0	SERVICIOS GENERALES	335,400.00
								SERVICIOS PROFESIONALES, CIENTÍFICOS,	
0	02	01	02	3	3	0	0	TÉCNICOS Y OTROS SERVICIOS	27,800.00
								SERVICIOS DE APOYO ADMINISTRATIVO,	
0	02	01	02	3	3	6	0	TRADUCCIÓN, FOTOCOPIADO E IMPRESIÓN	27,800.00
1	02	01	02	3	3	6	3	SERVICIOS DE IMPRESIÓN	27,800.00
								SERVICIOS DE COMUNICACIÓN SOCIAL Y	
0	02	01	02	3	6	0	0	PUBLICIDAD	307,600.00
								DIFUSIÓN POR RADIO, TELEVISIÓN Y OTROS	
0	02	01	02	3	6	1	0	MEDIOS DE MENSAJES SOBRE PROGRAMAS	293,600.00
								Y ACTIVIDADES GUBERNAMENTALES	
1	02	01	02	3	6	1	3	PUBLICACIÓN Y DIFUSIÓN MASIVA POR	243,600.00
								PRENSA DEL QUEHACER GUBERNAMENTAL	
								PUBLICACIÓN Y DIFUSIÓN MASIVA POR	
1	02	01	02	3	6	1	5	TRIPTICOS DEL QUEHACER	50,000.00
								GUBERNAMENTAL	
0	02	01	02	3	6	3	0	SERVICIOS DE CREATIVIDAD,	14,000.00
								PREPRODUCCIÓN Y PRODUCCIÓN DE	

1	02	01	02	3	6	3	1	PUBLICIDAD, EXCEPTO INTERNET	
								SERVICIOS DE DISEÑO Y	
								CONCEPTUALIZACIÓN DE CAMPAÑAS DE	
								COMUNICACIÓN	14,000.00
0	02	01	02	5	0	0	0	BIENES MUEBLES, INMUEBLES E	
								INTANGIBLES	94,600.00
								MOBILIARIO Y EQUIPO EDUCACIONAL Y	
								RECREATIVO	94,600.00
1	02	01	02	5	2	1	0	EQUIPOS Y APARATOS AUDIOVISUALES	1,600.00
1	02	01	02	5	2	3	0	CÁMARAS FOTOGRÁFICAS Y DE VIDEO	93,000.00
0	02	01	03					EVENTOS ESPECIALES	250,263.67
0	02	01	03	1	0	0	0	SERVICIOS PERSONALES	202,009.47
								REMUNERACIONES AL PERSONAL DE	
								CARÁCTER PERMANENTE	90,140.40
0	02	01	03	1	1	3	0	SUELDOS BASE AL PERSONAL PERMANENTE	90,140.40
1	02	01	03	1	1	3	1	SUELDO	90,140.40
								REMUNERACIONES ADICIONALES Y	
								ESPECIALES	105,859.71
								PRIMAS DE VACACIONES, DOMINICAL Y	
								GRATIFICACIÓN DE FIN DE AÑO	58,327.71
0	02	01	03	1	3	2	0	PRIMA VACACIONAL	4,500.00
1	02	01	03	1	3	2	1	AGUINALDO	15,023.40
1	02	01	03	1	3	2	5	AYUDA POR SERVICIOS	7,936.91
1	02	01	03	1	3	2	6	CANASTA NAVIDEÑA	22,945.40
1	02	01	03	1	3	2	7	CUESTA DE ENERO	7,922.00
0	02	01	03	1	3	4	0	COMPENSACIONES	47,532.00
1	02	01	03	1	3	4	1	COMPENSACIONES	47,532.00
								OTRAS PRESTACIONES SOCIALES Y	
								ECONÓMICAS	6,009.36
0	02	01	03	1	5	4	0	PRESTACIONES CONTRACTUALES	6,009.36
1	02	01	03	1	5	4	48	DÍA 31	6,009.36
0	02	01	03	2	0	0	0	MATERIALES Y SUMINISTROS	35,378.19
								MATERIALES DE ADMINISTRACIÓN, EMISIÓN	
								DE DOCUMENTOS Y ARTÍCULOS OFICIALES	5,609.76
								MATERIALES, ÚTILES Y EQUIPOS MENORES	
								DE OFICINA	5,609.76
1	02	01	03	2	1	1	1	MATERIAL Y ÚTILES DE OFICINA	5,609.76
0	02	01	03	2	6	0	0	COMBUSTIBLES, LUBRICANTES Y ADITIVOS	25,033.82
0	02	01	03	2	6	1	0	COMBUSTIBLES, LUBRICANTES Y ADITIVOS	25,033.82
1	02	01	03	2	6	1	1	GASOLINA	25,033.82
								HERRAMIENTAS, REFACCIONES Y	
								ACCESORIOS MENORES	4,734.61
								REFACCIONES Y ACCESORIOS MENORES DE	
								EQUIPO DE TRANSPORTE	4,580.21
								REFACCIONES Y ACCESORIOS MENORES DE	
								EQUIPO DE TRANSPORTE	4,580.21
								REFACCIONES Y ACCESORIOS MENORES	
								OTROS BIENES MUEBLES	154.40
								OTRAS REFACCIONES Y ACCESORIOS	
								MEENORES	154.40
1	02	01	03	2	9	9	1	SERVICIOS GENERALES	12,876.01
0	02	01	03	3	0	0	0	SERVICIOS DE INSTALACIÓN, REPARACIÓN,	
								MANTENIMIENTO Y CONSERVACIÓN	11,862.01
								REPARACIÓN Y MANTENIMIENTO DE EQUIPO	
								DE TRANSPORTE	11,862.01
								MANTENIMIENTO DE EQUIPO DE	
								TRANSPORTE TERRESTRE	11,862.01
1	02	01	03	3	5	5	1	OTROS SERVICIOS GENERALES	1,014.00
0	02	01	03	3	9	0	0	IMPUESTOS Y DERECHOS	1,014.00
0	02	01	03	3	9	2	0	TENENCIA Y CANJE DE PLACAS DE	
								VEHÍCULOS OFICIALES	1,014.00
1	02	01	03	3	9	2	3	ATENCIÓN CIUDADANA	163,636.91
0	02	01	04					SERVICIOS PERSONALES	163,636.91
								REMUNERACIONES AL PERSONAL DE	
								CARÁCTER PERMANENTE	108,000.00
0	02	01	04	1	1	3	0	SUELDOS BASE AL PERSONAL PERMANENTE	108,000.00
1	02	01	04	1	1	3	1	SUELDO	108,000.00
0	02	01	04	1	3	0	0	REMUNERACIONES ADICIONALES Y	48,436.91

								ESPECIALES	
0	02	01	04	1	3	2	0	PRIMAS DE VACACIONES, DOMINICAL Y	
1	02	01	04	1	3	2	1	GRATIFICACIÓN DE FIN DE AÑO	48,436.91
1	02	01	04	1	3	2	5	PRIMA VACACIONAL	4,500.00
1	02	01	04	1	3	2	6	AGUINALDO	18,000.00
1	02	01	04	1	3	2	7	AYUDA POR SERVICIOS	7,936.91
1	02	01	04	1	3	2	0	CANASTA NAVIDEÑA	18,000.00
0	02	01	04	1	5	0	0	OTRAS PRESTACIONES SOCIALES Y	
0	02	01	04	1	5	4	0	ECONÓMICAS	7,200.00
1	02	01	04	1	5	4	48	PRESTACIONES CONTRACTUALES	7,200.00
0	02	01	05	1	0	0	0	DÍA 31	7,200.00
0	02	01	05	1	0	0	0	DIRECCIÓN DE TURISMO	956,164.57
0	02	01	05	1	0	0	0	SERVICIOS PERSONALES	665,964.57
0	02	01	05	1	1	0	0	REMUNERACIONES AL PERSONAL DE	
0	02	01	05	1	1	3	0	CARÁCTER PERMANENTE	315,553.52
1	02	01	05	1	1	3	1	SUELDOS BASE AL PERSONAL PERMANENTE	315,553.52
1	02	01	05	1	1	3	3	SUELDO	314,298.00
1	02	01	05	1	1	3	3	QUINQUENIOS	1,255.52
0	02	01	05	1	3	0	0	REMUNERACIONES ADICIONALES Y	
0	02	01	05	1	3	2	0	ESPECIALES	329,457.85
0	02	01	05	1	3	2	0	PRIMAS DE VACACIONES, DOMINICAL Y	
1	02	01	05	1	3	2	1	GRATIFICACIÓN DE FIN DE AÑO	188,922.01
1	02	01	05	1	3	2	5	PRIMA VACACIONAL	13,500.00
1	02	01	05	1	3	2	6	AGUINALDO	52,383.00
1	02	01	05	1	3	2	7	AYUDA POR SERVICIOS	23,810.73
1	02	01	05	1	3	2	8	CANASTA NAVIDEÑA	75,805.64
1	02	01	05	1	3	2	0	CUESTA DE ENERO	23,422.64
0	02	01	05	1	3	4	0	COMPENSACIONES	140,535.84
1	02	01	05	1	3	4	1	COMPENSACIONES	140,535.84
0	02	01	05	1	5	0	0	OTRAS PRESTACIONES SOCIALES Y	
0	02	01	05	1	5	4	0	ECONÓMICAS	20,953.20
1	02	01	05	1	5	4	48	PRESTACIONES CONTRACTUALES	20,953.20
0	02	01	05	2	0	0	0	DÍA 31	20,953.20
0	02	01	05	2	1	0	0	MATERIALES Y SUMINISTROS	16,200.00
0	02	01	05	2	1	5	0	MATERIALES DE ADMINISTRACIÓN, EMISIÓN	
1	02	01	05	2	1	5	1	DE DOCUMENTOS Y ARTÍCULOS OFICIALES	6,000.00
0	02	01	05	2	2	0	0	MATERIAL IMPRESO E INFORMACIÓN DIGITAL	6,000.00
0	02	01	05	2	2	0	0	MATERIAL IMPRESO	6,000.00
0	02	01	05	2	2	1	0	ALIMENTOS Y UTENSILIOS	6,000.00
0	02	01	05	2	2	1	0	PRODUCTOS ALIMENTICIOS PARA PERSONAS	6,000.00
1	02	01	05	2	2	1	1	PRODUCTOS ALIMENTICIOS DERIVADOS DE	
0	02	01	05	2	9	0	0	PROGRAMAS INSTITUCIONALES	6,000.00
0	02	01	05	2	9	4	0	HERRAMIENTAS, REFACCIONES Y	
0	02	01	05	2	9	4	0	ACCESORIOS MENORES	4,200.00
0	02	01	05	2	9	4	0	REFACCIONES Y ACCESORIOS MENORES DE	
1	02	01	05	2	9	4	1	EQUIPO DE CÓMPUTO Y TECNOLOGÍAS DE LA	
0	02	01	05	3	0	0	0	INFORMACIÓN	4,200.00
0	02	01	05	3	6	0	0	REFACCIONES Y ACCESORIOS MENORES	
0	02	01	05	3	6	3	0	PARA EQUIPOS DE CÓMPUTO	4,200.00
0	02	01	05	3	6	3	0	SERVICIOS GENERALES	124,000.00
0	02	01	05	3	6	3	0	SERVICIOS DE COMUNICACIÓN SOCIAL Y	
0	02	01	05	3	6	3	0	PUBLICIDAD	69,000.00
0	02	01	05	3	6	3	0	SERVICIOS DE CREATIVIDAD,	
0	02	01	05	3	6	3	0	PREPRODUCCIÓN Y PRODUCCIÓN DE	
0	02	01	05	3	6	3	0	PUBLICIDAD, EXCEPTO INTERNET	44,000.00
1	02	01	05	3	6	3	1	SERVICIOS DE DISEÑO Y	
0	02	01	05	3	6	9	0	CONCEPTUALIZACIÓN DE CAMPAÑAS DE	
0	02	01	05	3	6	9	0	COMUNICACIÓN	44,000.00
1	02	01	05	3	6	9	1	OTROS SERVICIOS DE INFORMACIÓN	25,000.00
0	02	01	05	3	6	9	0	SERVICIOS DE MONITOREO DE	
1	02	01	05	3	6	9	1	INFORMACIÓN EN MEDIOS MASIVOS DE	
0	02	01	05	3	8	0	0	COMUNICACIÓN	25,000.00
0	02	01	05	3	8	2	0	SERVICIOS OFICIALES	40,000.00
0	02	01	05	3	8	2	0	GASTOS DE ORDEN SOCIAL Y CULTURAL	40,000.00
1	02	01	05	3	8	2	2	GASTOS POR CELEBRACIÓN DE ACTOS DE	
0	02	01	05	3	9	0	0	ORDEN SOCIAL	40,000.00
0	02	01	05	3	9	0	0	OTROS SERVICIOS GENERALES	15,000.00
0	02	01	05	3	9	9	0	OTROS SERVICIOS GENERALES	15,000.00

1	02	01	05	3	9	9	1	OTROS SERVICIOS GENERALES	15,000.00
0	02	01	05	5	0	0	0	BIENES MUEBLES, INMUEBLES E	
0	02	01	05	5	1	0	0	INTANGIBLES	150,000.00
1	02	01	05	5	1	3	0	MOBILIARIO Y EQUIPO DE ADMINISTRACIÓN	150,000.00
0	03	00	00				0	BIENES ARTÍSTICOS, CULTURALES Y	
0	03	01	00				0	CIENTÍFICOS	150,000.00
0	03	01	01				0	SECRETARIA	7,014,720.87
0	03	01	01				0	SECRETARIA	7,014,720.87
0	03	01	01	1	0	0	0	DESPACHO DEL SECRETARIO	2,850,751.13
0	03	01	01	1	0	0	0	SERVICIOS PERSONALES	2,663,425.49
0	03	01	01	1	1	0	0	REMUNERACIONES AL PERSONAL DE	
0	03	01	01	1	1	3	0	CARÁCTER PERMANENTE	1,240,404.72
1	03	01	01	1	1	3	1	SUELDOS BASE AL PERSONAL PERMANENTE	1,240,404.72
1	03	01	01	1	1	3	1	SUELDO	946,218.00
1	03	01	01	1	1	3	2	SOBRE SUELDO	196,059.12
1	03	01	01	1	1	3	3	QUINQUENIOS	98,127.60
0	03	01	01	1	3	0	0	REMUNERACIONES ADICIONALES Y	
0	03	01	01	1	3	2	0	ESPECIALES	963,854.05
1	03	01	01	1	3	2	1	PRIMAS DE VACACIONES, DOMINICAL Y	
1	03	01	01	1	3	2	5	GRATIFICACIÓN DE FIN DE AÑO	541,478.05
1	03	01	01	1	3	2	6	PRIMA VACACIONAL	33,500.00
1	03	01	01	1	3	2	7	AGUINALDO	131,486.28
1	03	01	01	1	3	2	8	AYUDA POR SERVICIOS	55,510.73
1	03	01	01	1	3	2	9	CANASTA NAVIDEÑA	191,172.18
0	03	01	01	1	3	4	0	CUESTA DE ENERO	129,808.86
1	03	01	01	1	3	4	1	COMPENSACIONES	422,376.00
0	03	01	01	1	4	0	0	COMPENSACIONES	422,376.00
0	03	01	01	1	4	1	0	SEGURIDAD SOCIAL	13,440.00
0	03	01	01	1	4	1	0	APORTACIONES DE SEGURIDAD SOCIAL	13,440.00
1	03	01	01	1	4	1	2	PREVISIÓN SOCIAL MULTIPLE	13,440.00
0	03	01	01	1	5	0	0	OTRAS PRESTACIONES SOCIALES Y	
0	03	01	01	1	5	1	0	ECONÓMICAS	445,726.72
1	03	01	01	1	5	1	0	CUOTAS PARA EL FONDO DE AHORRO Y	
0	03	01	01	1	5	4	0	FONDO DE TRABAJO	31,226.40
1	03	01	01	1	5	4	1	FONDO DE AHORRO	31,226.40
1	03	01	01	1	5	4	9	PRESTACIONES CONTRACTUALES	414,500.32
1	03	01	01	1	5	4	10	AYUDA DE TRANSPORTE	32,440.00
1	03	01	01	1	5	4	13	AYUDA PARA RENTA	24,000.00
1	03	01	01	1	5	4	16	AYUDA PARA ÚTILES ESCOLARES	1,920.95
1	03	01	01	1	5	4	17	BECA MÉDICA ANUAL	240.00
1	03	01	01	1	5	4	19	BECAS	18,000.00
1	03	01	01	1	5	4	26	BONO AL GASTO FAMILIAR	7,520.16
1	03	01	01	1	5	4	28	BONO DE EFICIENCIA	55,237.68
1	03	01	01	1	5	4	31	BONO DE JUGUETE	8,532.12
1	03	01	01	1	5	4	32	BONO DEL BURÓCRATA	36,972.48
1	03	01	01	1	5	4	39	BONO DÍA DE LA MADRE	1,858.02
1	03	01	01	1	5	4	44	BONO EXTRAORDINARIO ANUAL	3,531.92
1	03	01	01	1	5	4	46	BONO SINDICAL	13,509.18
1	03	01	01	1	5	4	48	CANASTA BÁSICA	162,240.00
1	03	01	01	1	5	4	50	DÍA 31	42,497.81
0	03	01	01	2	0	0	0	ESTÍMULO PROFESIONAL	6,000.00
0	03	01	01	2	1	0	0	MATERIALES Y SUMINISTROS	168,000.00
0	03	01	01	2	1	5	0	MATERIALES DE ADMINISTRACIÓN, EMISIÓN	
1	03	01	01	2	1	5	1	DE DOCUMENTOS Y ARTÍCULOS OFICIALES	42,000.00
0	03	01	01	2	2	0	0	MATERIAL IMPRESO E INFORMACIÓN DIGITAL	42,000.00
0	03	01	01	2	2	1	0	MATERIAL IMPRESO	42,000.00
0	03	01	01	2	2	1	0	ALIMENTOS Y UTENSILIOS	12,000.00
1	03	01	01	2	2	1	1	PRODUCTOS ALIMENTICIOS PARA PERSONAS	12,000.00
0	03	01	01	2	4	0	0	PRODUCTOS ALIMENTICIOS DERIVADOS DE	
0	03	01	01	2	4	9	0	PROGRAMAS INSTITUCIONALES	12,000.00
1	03	01	01	2	4	9	1	MATERIALES Y ARTÍCULOS DE	
0	03	01	01	2	9	0	0	CONSTRUCCIÓN Y DE REPARACIÓN	102,000.00
0	03	01	01	2	9	0	0	OTROS MATERIALES Y ARTÍCULOS DE	
1	03	01	01	2	9	0	0	CONSTRUCCIÓN Y REPARACIÓN	102,000.00
0	03	01	01	2	9	0	0	OTROS MATERIALES Y ARTÍCULOS DE	
1	03	01	01	2	9	0	1	CONSTRUCCIÓN Y REPARACIÓN	102,000.00
0	03	01	01	2	9	0	0	HERRAMIENTAS, REFACCIONES Y	
0	03	01	01	2	9	0	0	ACCESORIOS MENORES	12,000.00

0	03	01	01	2	9	4	0	REFACCIONES Y ACCESORIOS MENORES DE EQUIPO DE CÓMPUTO Y TECNOLOGÍAS DE LA INFORMACIÓN	12,000.00
1	03	01	01	2	9	4	1	REFACCIONES Y ACCESORIOS MENORES PARA EQUIPOS DE CÓMPUTO	12,000.00
0	03	01	01	3	0	0	0	SERVICIOS GENERALES	130.00
0	03	01	01	3	7	0	0	SERVICIOS DE TRASLADO Y VIÁTICOS	130.00
0	03	01	01	3	7	8	0	SERVICIOS INTEGRALES DE TRASLADO Y VIÁTICOS	130.00
1	03	01	01	3	7	8	1	OTROS SERVICIOS INTEGRALES DE TRASLADO Y VIÁTICOS	130.00
0	03	01	01	5	0	0	0	BIENES MUEBLES, INMUEBLES E INTANGIBLES	19,195.64
0	03	01	01	5	1	0	0	MOBILIARIO Y EQUIPO DE ADMINISTRACIÓN	12,000.00
1	03	01	01	5	1	5	0	EQUIPO DE CÓMPUTO Y DE TECNOLOGÍAS DE LA INFORMACIÓN	12,000.00
0	03	01	01	5	2	0	0	MOBILIARIO Y EQUIPO EDUCACIONAL Y RECREATIVO	7,195.64
1	03	01	01	5	2	1	0	EQUIPOS Y APARATOS AUDIOVISUALES	7,195.64
0	03	01	02					DIRECCIÓN JURÍDICA	377,988.43
0	03	01	02	1	0	0	0	SERVICIOS PERSONALES	259,588.43
0	03	01	02	1	1	0	0	REMUNERACIONES AL PERSONAL DE CARÁCTER PERMANENTE	90,136.80
0	03	01	02	1	1	3	0	SUELDOS BASE AL PERSONAL PERMANENTE	90,136.80
1	03	01	02	1	1	3	1	SUELDO	90,136.80
0	03	01	02	1	3	0	0	REMUNERACIONES ADICIONALES Y ESPECIALES	163,442.51
0	03	01	02	1	3	2	0	PRIMAS DE VACACIONES, DOMINICAL Y GRATIFICACIÓN DE FIN DE AÑO	72,722.51
1	03	01	02	1	3	2	1	PRIMA VACACIONAL	4,500.00
1	03	01	02	1	3	2	5	AGUINALDO	15,022.80
1	03	01	02	1	3	2	6	AYUDA POR SERVICIOS	7,936.91
1	03	01	02	1	3	2	7	CANASTA NAVIDEÑA	30,142.80
1	03	01	02	1	3	2	8	CUESTA DE ENERO	15,120.00
0	03	01	02	1	3	4	0	COMPENSACIONES	90,720.00
1	03	01	02	1	3	4	1	COMPENSACIONES	90,720.00
0	03	01	02	1	5	0	0	OTRAS PRESTACIONES SOCIALES Y ECONÓMICAS	6,009.12
0	03	01	02	1	5	4	0	PRESTACIONES CONTRACTUALES	6,009.12
1	03	01	02	1	5	4	48	DÍA 31	6,009.12
0	03	01	02	2	0	0	0	MATERIALES Y SUMINISTROS	5,000.00
0	03	01	02	2	9	0	0	HERRAMIENTAS, REFACCIONES Y ACCESORIOS MENORES	5,000.00
0	03	01	02	2	9	9	0	REFACCIONES Y ACCESORIOS MENORES OTROS BIENES MUEBLES	5,000.00
1	03	01	02	2	9	9	1	OTRAS REFACCIONES Y ACCESORIOS MENORES	5,000.00
0	03	01	02	3	0	0	0	SERVICIOS GENERALES	17,400.00
0	03	01	02	3	1	0	0	SERVICIOS BÁSICOS	17,400.00
0	03	01	02	3	1	7	0	SERVICIOS DE ACCESO A INTERNET REDES Y PROCESAMIENTO DE INFORMACIÓN	15,000.00
1	03	01	02	3	1	7	1	SERVICIOS DE INTERNET	7,800.00
1	03	01	02	3	1	7	4	RESPALDO DE INFORMACIÓN	7,200.00
0	03	01	02	3	1	8	0	SERVICIOS POSTALES Y TELEGRÁFICOS	2,400.00
1	03	01	02	3	1	8	1	SERVICIO POSTAL	1,200.00
1	03	01	02	3	1	8	2	SERVICIO TELEGRÁFICO	1,200.00
0	03	01	02	5	0	0	0	BIENES MUEBLES, INMUEBLES E INTANGIBLES	96,000.00
0	03	01	02	5	1	0	0	MOBILIARIO Y EQUIPO DE ADMINISTRACIÓN	96,000.00
1	03	01	02	5	1	1	0	MUEBLES DE OFICINA Y ESTANTERÍA	24,000.00
1	03	01	02	5	1	3	0	BIENES ARTÍSTICOS, CULTURALES Y CIENTÍFICOS	24,000.00
1	03	01	02	5	1	5	0	EQUIPO DE CÓMPUTO Y DE TECNOLOGÍAS DE LA INFORMACIÓN	36,000.00
1	03	01	02	5	1	9	0	OTROS MOBILIARIOS Y EQUIPOS DE ADMINISTRACIÓN	12,000.00
0	03	01	03					DIRECCIÓN DE REGISTRO CIVIL	1,432,241.28
0	03	01	03	1	0	0	0	SERVICIOS PERSONALES	1,281,041.28



0	03	01	03	1	1	0	0	REMUNERACIONES AL PERSONAL DE		
0	03	01	03	1	1	3	0	CARÁCTER PERMANENTE	634,871.56	
1	03	01	03	1	1	3	0	SUELDOS BASE AL PERSONAL PERMANENTE	634,871.56	
1	03	01	03	1	1	3	1	SUELDO	323,366.28	
1	03	01	03	1	1	3	2	SOBRE SUELDO	232,961.16	
1	03	01	03	1	1	3	3	QUINQUENIOS	78,544.12	
0	03	01	03	1	3	0	0	REMUNERACIONES ADICIONALES Y		
0	03	01	03	1	3	0	0	ESPECIALES	239,367.52	
1	03	01	03	1	3	1	0	PRIMAS POR AÑOS DE SERVICIOS		
0	03	01	03	1	3	2	0	EFFECTIVOS PRESTADOS	19,500.00	
1	03	01	03	1	3	2	0	PRIMAS DE VACACIONES, DOMINICAL Y		
1	03	01	03	1	3	2	1	GRATIFICACIÓN DE FIN DE AÑO	211,159.60	
1	03	01	03	1	3	2	5	PRIMA VACACIONAL	17,500.00	
1	03	01	03	1	3	2	6	AGUINALDO	40,981.59	
1	03	01	03	1	3	2	7	AYUDA POR SERVICIOS	31,300.00	
1	03	01	03	1	3	2	8	CANASTA NAVIDEÑA	47,020.72	
0	03	01	03	1	3	4	0	CUESTA DE ENERO	74,357.29	
1	03	01	03	1	3	4	1	COMPENSACIONES	8,707.92	
0	03	01	03	1	4	0	0	COMPENSACIONES	8,707.92	
0	03	01	03	1	4	0	0	SEGURIDAD SOCIAL	20,160.00	
0	03	01	03	1	4	1	0	APORTACIONES DE SEGURIDAD SOCIAL	20,160.00	
1	03	01	03	1	4	1	2	PREVISIÓN SOCIAL MULTIPLE	20,160.00	
0	03	01	03	1	5	0	0	OTRAS PRESTACIONES SOCIALES Y		
0	03	01	03	1	5	0	0	ECONÓMICAS	386,642.20	
0	03	01	03	1	5	1	0	CUOTAS PARA EL FONDO DE AHORRO Y		
1	03	01	03	1	5	1	1	FONDO DE TRABAJO	37,103.88	
0	03	01	03	1	5	4	0	FONDO DE AHORRO	37,103.88	
1	03	01	03	1	5	4	3	PRESTACIONES CONTRACTUALES	349,538.32	
1	03	01	03	1	5	4	4	APOYO PARA ADQUISICIÓN DE LENTES	750.00	
1	03	01	03	1	5	4	4	APOYO PARA EL PAGO DE AGUA POTABLE	310.00	
1	03	01	03	1	5	4	9	AYUDA DE TRANSPORTE	45,460.00	
1	03	01	03	1	5	4	10	AYUDA PARA RENTA	36,000.00	
1	03	01	03	1	5	4	13	AYUDA PARA ÚTILES ESCOLARES	5,762.85	
1	03	01	03	1	5	4	16	AYUDA PARA ÚTILES ESCOLARES	360.00	
1	03	01	03	1	5	4	17	BECA MÉDICA ANUAL	360.00	
1	03	01	03	1	5	4	19	BECAS	28,800.00	
1	03	01	03	1	5	4	19	BONO AL GASTO FAMILIAR	11,280.24	
1	03	01	03	1	5	4	26	BONO DE EFICIENCIA	65,634.12	
1	03	01	03	1	5	4	28	BONO DE JUGUETE	9,556.80	
1	03	01	03	1	5	4	31	BONO DEL BURÓCRATA	41,412.80	
1	03	01	03	1	5	4	32	BONO DÍA DE LA MADRE	1,858.02	
1	03	01	03	1	5	4	35	BONO DÍA DEL PADRE	929.00	
1	03	01	03	1	5	4	39	BONO EXTRAORDINARIO ANUAL	5,297.88	
1	03	01	03	1	5	4	44	BONO SINDICAL	14,996.12	
1	03	01	03	1	5	4	46	BONO SINDICAL	14,996.12	
1	03	01	03	1	5	4	46	CANASTA BÁSICA	63,360.00	
1	03	01	03	1	5	4	48	CANASTA BÁSICA	63,360.00	
0	03	01	03	2	0	0	0	DÍA 31	17,770.49	
0	03	01	03	2	0	0	0	MATERIALES Y SUMINISTROS	120,000.00	
0	03	01	03	2	1	0	0	MATERIALES DE ADMINISTRACIÓN, EMISIÓN		
0	03	01	03	2	1	0	0	DE DOCUMENTOS Y ARTÍCULOS OFICIALES	84,000.00	
0	03	01	03	2	1	4	0	MATERIALES, ÚTILES Y EQUIPOS MENORES		
0	03	01	03	2	1	4	0	DE TECNOLOGÍAS DE LA INFORMACIÓN Y		
1	03	01	03	2	1	4	0	COMUNICACIONES	24,000.00	
0	03	01	03	2	1	4	1	INSUMOS Y EQUIPOS MENORES PARA		
0	03	01	03	2	1	5	0	PROCESAMIENTOS	24,000.00	
1	03	01	03	2	1	5	0	MATERIAL IMPRESO E INFORMACIÓN DIGITAL	60,000.00	
0	03	01	03	2	2	0	0	MATERIAL IMPRESO	60,000.00	
0	03	01	03	2	2	0	0	ALIMENTOS Y UTENSILIOS	6,000.00	
0	03	01	03	2	2	1	0	PRODUCTOS ALIMENTICIOS PARA PERSONAS	6,000.00	
1	03	01	03	2	2	1	1	PRODUCTOS ALIMENTICIOS DERIVADOS DE		
0	03	01	03	2	4	0	0	PROGRAMAS INSTITUCIONALES	6,000.00	
0	03	01	03	2	4	0	0	MATERIALES Y ARTÍCULOS DE		
0	03	01	03	2	4	9	0	CONSTRUCCIÓN Y DE REPARACIÓN	6,000.00	
1	03	01	03	2	4	9	1	OTROS MATERIALES Y ARTÍCULOS DE		
0	03	01	03	2	9	0	0	CONSTRUCCIÓN Y REPARACIÓN	6,000.00	
0	03	01	03	2	9	0	0	OTROS MATERIALES Y ARTÍCULOS DE		
0	03	01	03	2	9	4	0	CONSTRUCCIÓN Y REPARACIÓN		
0	03	01	03	2	9	4	0	HERRAMIENTAS, REFACCIONES Y		
0	03	01	03	2	9	4	0	ACCESORIOS MENORES	24,000.00	
0	03	01	03	2	9	4	0	REFACCIONES Y ACCESORIOS MENORES DE	12,000.00	

EQUIPO DE CÓMPUTO Y TECNOLOGÍAS DE LA INFORMACIÓN									
1	03	01	03	2	9	4	1	REFACCIONES Y ACCESORIOS MENORES PARA EQUIPOS DE CÓMPUTO	12,000.00
0	03	01	03	2	9	9	0	REFACCIONES Y ACCESORIOS MENORES OTROS BIENES MUEBLES	12,000.00
1	03	01	03	2	9	9	1	OTRAS REFACCIONES Y ACCESORIOS MENORES	12,000.00
0	03	01	03	3	0	0	0	SERVICIOS GENERALES	7,200.00
0	03	01	03	3	1	0	0	SERVICIOS BÁSICOS	7,200.00
0	03	01	03	3	1	7	0	SERVICIOS DE ACCESO A INTERNET REDES Y PROCESAMIENTO DE INFORMACIÓN	7,200.00
1	03	01	03	3	1	7	1	SERVICIOS DE INTERNET	7,200.00
0	03	01	03	5	0	0	0	BIENES MUEBLES, INMUEBLES E INTANGIBLES	24,000.00
0	03	01	03	5	1	0	0	MOBILIARIO Y EQUIPO DE ADMINISTRACIÓN	24,000.00
1	03	01	03	5	1	5	0	EQUIPO DE CÓMPUTO Y DE TECNOLOGÍAS DE LA INFORMACIÓN	24,000.00
0	03	01	04	1	0	0	0	JUNTA MUNICIPAL DE ZACUALPAN	244,020.31
0	03	01	04	1	0	0	0	SERVICIOS PERSONALES	215,000.66
0	03	01	04	1	1	0	0	REMUNERACIONES AL PERSONAL DE CARÁCTER PERMANENTE	43,840.80
0	03	01	04	1	1	3	0	SUELDOS BASE AL PERSONAL PERMANENTE	43,840.80
1	03	01	04	1	1	3	1	SUELDO	43,840.80
0	03	01	04	1	3	0	0	REMUNERACIONES ADICIONALES Y ESPECIALES	166,181.22
0	03	01	04	1	3	2	0	PRIMAS DE VACACIONES, DOMINICAL Y GRATIFICACIÓN DE FIN DE AÑO	61,347.30
1	03	01	04	1	3	2	1	PRIMA VACACIONAL	13,500.00
1	03	01	04	1	3	2	5	AGUINALDO	12,389.56
1	03	01	04	1	3	2	6	AYUDA POR SERVICIOS	23,809.53
1	03	01	04	1	3	2	7	CANASTA NAVIDEÑA	11,648.21
0	03	01	04	1	3	4	0	COMPENSACIONES	104,833.92
1	03	01	04	1	3	4	1	COMPENSACIONES	104,833.92
0	03	01	04	1	5	0	0	OTRAS PRESTACIONES SOCIALES Y ECONÓMICAS	4,978.64
1	03	01	04	1	5	2	0	INDEMNIZACIONES	2,055.92
0	03	01	04	1	5	4	0	PRESTACIONES CONTRACTUALES	2,922.72
1	03	01	04	1	5	4	48	DÍA 31	2,922.72
0	03	01	04	3	0	0	0	SERVICIOS GENERALES	7,381.00
0	03	01	04	3	1	0	0	SERVICIOS BÁSICOS	7,381.00
0	03	01	04	3	1	1	0	ENERGÍA ELÉCTRICA	7,381.00
1	03	01	04	3	1	1	1	ENERGÍA ELÉCTRICA DE OFICINAS ADMINISTRATIVAS	7,381.00
0	03	01	04	4	0	0	0	TRANSFERENCIAS, ASIGNACIONES, SUBSIDIOS Y OTRAS AYUDAS	21,638.65
0	03	01	04	4	3	0	0	SUBSIDIOS Y SUBVENCIONES	21,638.65
1	03	01	04	4	3	9	0	OTROS SUBSIDIOS	21,638.65
0	03	01	05	1	0	0	0	JUNTA MUNICIPAL DE SUCHITLÁN	295,775.01
0	03	01	05	1	0	0	0	SERVICIOS PERSONALES	215,000.66
0	03	01	05	1	1	0	0	REMUNERACIONES AL PERSONAL DE CARÁCTER PERMANENTE	43,840.80
0	03	01	05	1	1	3	0	SUELDOS BASE AL PERSONAL PERMANENTE	43,840.80
1	03	01	05	1	1	3	1	SUELDO	43,840.80
0	03	01	05	1	3	0	0	REMUNERACIONES ADICIONALES Y ESPECIALES	166,181.22
0	03	01	05	1	3	2	0	PRIMAS DE VACACIONES, DOMINICAL Y GRATIFICACIÓN DE FIN DE AÑO	61,347.30
1	03	01	05	1	3	2	1	PRIMA VACACIONAL	13,500.00
1	03	01	05	1	3	2	5	AGUINALDO	12,389.56
1	03	01	05	1	3	2	6	AYUDA POR SERVICIOS	23,809.53
1	03	01	05	1	3	2	7	CANASTA NAVIDEÑA	11,648.21
0	03	01	05	1	3	4	0	COMPENSACIONES	104,833.92
1	03	01	05	1	3	4	1	COMPENSACIONES	104,833.92
0	03	01	05	1	5	0	0	OTRAS PRESTACIONES SOCIALES Y ECONÓMICAS	4,978.64
1	03	01	05	1	5	2	0	INDEMNIZACIONES	2,055.92
0	03	01	05	1	5	4	0	PRESTACIONES CONTRACTUALES	2,922.72

1	03	01	05	1	5	4	48	DÍA 31	2,922.72
0	03	01	05	4	0	0	0	TRANSFERENCIAS, ASIGNACIONES,	
0	03	01	05	4	3	0	0	SUBSIDIOS Y OTRAS AYUDAS	80,774.35
1	03	01	05	4	3	9	0	SUBSIDIOS Y SUBVENCIONES	80,774.35
0	03	01	06					OTROS SUBSIDIOS	80,774.35
0	03	01	06	1	0	0	0	COMISARÍAS	473,200.00
0	03	01	06	1	3	0	0	SERVICIOS PERSONALES	473,200.00
0	03	01	06	1	3	0	0	REMUNERACIONES ADICIONALES Y	
0	03	01	06	1	3	2	0	ESPECIALES	473,200.00
1	03	01	06	1	3	2	7	PRIMAS DE VACACIONES, DOMINICAL Y	
0	03	01	06	1	3	4	0	GRATIFICACIÓN DE FIN DE AÑO	70,000.00
1	03	01	06	1	3	4	1	CANASTA NAVIDEÑA	70,000.00
0	03	01	07					COMPENSACIONES	403,200.00
1	03	01	07	1	3	4	1	COMPENSACIONES	403,200.00
0	03	01	07	1	0	0	0	TELEMÁTICA	1,151,907.80
0	03	01	07	1	1	0	0	SERVICIOS PERSONALES	1,135,366.75
0	03	01	07	1	1	0	0	REMUNERACIONES AL PERSONAL DE	
0	03	01	07	1	1	3	0	CARÁCTER PERMANENTE	568,266.24
1	03	01	07	1	1	3	1	SUELDOS BASE AL PERSONAL PERMANENTE	568,266.24
1	03	01	07	1	1	3	2	SUELDO	278,731.80
1	03	01	07	1	1	3	3	SOBRE SUELDO	248,071.32
1	03	01	07	1	1	3	3	QUINQUENIOS	41,463.12
0	03	01	07	1	3	0	0	REMUNERACIONES ADICIONALES Y	
0	03	01	07	1	3	2	0	ESPECIALES	185,301.14
0	03	01	07	1	3	2	0	PRIMAS DE VACACIONES, DOMINICAL Y	
1	03	01	07	1	3	2	1	GRATIFICACIÓN DE FIN DE AÑO	185,301.14
1	03	01	07	1	3	2	5	PRIMA VACACIONAL	13,500.00
1	03	01	07	1	3	2	6	AGUINALDO	35,438.40
1	03	01	07	1	3	2	7	AYUDA POR SERVICIOS	27,300.00
1	03	01	07	1	3	2	8	CANASTA NAVIDEÑA	36,812.17
1	03	01	07	1	3	2	8	CUESTA DE ENERO	72,250.57
0	03	01	07	1	4	0	0	SEGURIDAD SOCIAL	20,160.00
0	03	01	07	1	4	1	0	APORTACIONES DE SEGURIDAD SOCIAL	20,160.00
1	03	01	07	1	4	1	2	PREVISIÓN SOCIAL MULTIPLE	20,160.00
0	03	01	07	1	5	0	0	OTRAS PRESTACIONES SOCIALES Y	
0	03	01	07	1	5	1	0	ECONÓMICAS	361,639.37
0	03	01	07	1	5	1	0	CUOTAS PARA EL FONDO DE AHORRO Y	
1	03	01	07	1	5	1	1	FONDO DE TRABAJO	39,510.36
0	03	01	07	1	5	4	0	FONDO DE AHORRO	39,510.36
1	03	01	07	1	5	4	3	PRESTACIONES CONTRACTUALES	322,129.01
1	03	01	07	1	5	4	9	APOYO PARA ADQUISICIÓN DE LENTES	750.00
1	03	01	07	1	5	4	9	AYUDA DE TRANSPORTE	46,360.00
1	03	01	07	1	5	4	10	AYUDA PARA RENTA	36,000.00
1	03	01	07	1	5	4	16	BECA MÉDICA ANUAL	360.00
1	03	01	07	1	5	4	19	BONO AL GASTO FAMILIAR	11,280.24
1	03	01	07	1	5	4	26	BONO DE EFICIENCIA	69,890.76
1	03	01	07	1	5	4	28	BONO DE JUGUETE	9,423.98
1	03	01	07	1	5	4	31	BONO DEL BURÓCRATA	40,837.28
1	03	01	07	1	5	4	39	BONO EXTRAORDINARIO ANUAL	5,297.88
1	03	01	07	1	5	4	44	BONO SINDICAL	14,921.31
1	03	01	07	1	5	4	46	CANASTA BÁSICA	63,360.00
1	03	01	07	1	5	4	48	DÍA 31	17,647.56
1	03	01	07	1	5	4	50	ESTÍMULO PROFESIONAL	6,000.00
0	03	01	07	2	0	0	0	MATERIALES Y SUMINISTROS	3,203.94
0	03	01	07	2	9	0	0	HERRAMIENTAS, REFACCIONES Y	
0	03	01	07	2	9	9	0	ACCESORIOS MENORES	3,203.94
0	03	01	07	2	9	9	0	REFACCIONES Y ACCESORIOS MENORES	
1	03	01	07	2	9	9	1	OTROS BIENES MUEBLES	3,203.94
0	03	01	07	3	0	0	0	OTRAS REFACCIONES Y ACCESORIOS	
0	03	01	07	3	5	0	0	MENORES	3,203.94
0	03	01	07	3	5	0	0	SERVICIOS GENERALES	1,102.00
0	03	01	07	3	5	0	0	SERVICIOS DE INSTALACIÓN, REPARACIÓN,	
0	03	01	07	3	5	3	0	MANTENIMIENTO Y CONSERVACIÓN	1,102.00
0	03	01	07	3	5	3	0	INSTALACIÓN, REPARACIÓN Y	
1	03	01	07	3	5	3	1	MANTENIMIENTO DE EQUIPO DE CÓMPUTO Y	696.00
1	03	01	07	3	5	3	1	TECNOLOGÍA DE LA INFORMACIÓN	696.00
1	03	01	07	3	5	3	1	INSTALACIÓN, REPARACIÓN Y	
1	03	01	07	3	5	3	1	MANTENIMIENTO DE EQUIPOS DE CÓMPUTO	696.00

0	03	01	07	3	5	7	0	INCLUYE PÓLIZA DE SEGURO INSTALACIÓN, REPARACIÓN Y MANTENIMIENTO DE MAQUINARIA, OTROS EQUIPOS Y HERRAMIENTA	406.00
1	03	01	07	3	5	7	1	REPARACIÓN Y MANTENIMIENTO DE MAQUINARIA	406.00
0	03	01	07	5	0	0	0	BIENES MUEBLES, INMUEBLES E INTANGIBLES	12,235.11
0	03	01	07	5	1	0	0	MOBILIARIO Y EQUIPO DE ADMINISTRACIÓN EQUIPO DE CÓMPUTO Y DE TECNOLOGÍAS	12,235.11
1	03	01	07	5	1	5	0	DE LA INFORMACIÓN	12,235.11
0	03	01	08					JUEZ CÍVICO	188,836.91
0	03	01	08	1	0	0	0	SERVICIOS PERSONALES	188,836.91
0	03	01	08	1	1	0	0	REMUNERACIONES AL PERSONAL DE CARÁCTER PERMANENTE	126,000.00
0	03	01	08	1	1	3	0	SUELDOS BASE AL PERSONAL PERMANENTE	126,000.00
1	03	01	08	1	1	3	1	SUELDO	126,000.00
0	03	01	08	1	3	0	0	REMUNERACIONES ADICIONALES Y ESPECIALES	54,436.91
0	03	01	08	1	3	2	0	PRIMAS DE VACACIONES, DOMINICAL Y GRATIFICACIÓN DE FIN DE AÑO	54,436.91
1	03	01	08	1	3	2	1	PRIMA VACACIONAL	4,500.00
1	03	01	08	1	3	2	5	AGUINALDO	21,000.00
1	03	01	08	1	3	2	6	AYUDA POR SERVICIOS	7,936.91
1	03	01	08	1	3	2	7	CANASTA NAVIDEÑA	21,000.00
0	03	01	08	1	5	0	0	OTRAS PRESTACIONES SOCIALES Y ECONÓMICAS	8,400.00
0	03	01	08	1	5	4	0	PRESTACIONES CONTRACTUALES	8,400.00
1	03	01	08	1	5	4	48	DÍA 31	8,400.00
0	04	00	00					TESORERÍA	7,355,871.83
0	04	01	00					TESORERÍA	7,355,871.83
0	04	01	01					DESPACHO DEL TESORERO	3,494,158.94
0	04	01	01	1	0	0	0	SERVICIOS PERSONALES	2,799,248.73
0	04	01	01	1	1	0	0	REMUNERACIONES AL PERSONAL DE CARÁCTER PERMANENTE	1,055,899.32
0	04	01	01	1	1	3	0	SUELDOS BASE AL PERSONAL PERMANENTE	1,055,899.32
1	04	01	01	1	1	3	1	SUELDO	641,613.60
1	04	01	01	1	1	3	2	SOBRE SUELDO	294,989.04
1	04	01	01	1	1	3	3	QUINQUENIOS	119,296.68
0	04	01	01	1	3	0	0	REMUNERACIONES ADICIONALES Y ESPECIALES	1,047,312.36
0	04	01	01	1	3	2	0	PRIMAS DE VACACIONES, DOMINICAL Y GRATIFICACIÓN DE FIN DE AÑO	524,136.36
1	04	01	01	1	3	2	1	PRIMA VACACIONAL	27,000.00
1	04	01	01	1	3	2	3	PRIMA DE RIESGO	5,052.00
1	04	01	01	1	3	2	5	AGUINALDO	93,835.26
1	04	01	01	1	3	2	6	AYUDA POR SERVICIOS	52,273.82
1	04	01	01	1	3	2	7	CANASTA NAVIDEÑA	180,764.21
1	04	01	01	1	3	2	8	CUESTA DE ENERO	165,211.07
0	04	01	01	1	3	4	0	COMPENSACIONES	523,176.00
1	04	01	01	1	3	4	1	COMPENSACIONES	475,176.00
1	04	01	01	1	3	4	4	APOYO ECONÓMICO	48,000.00
0	04	01	01	1	4	0	0	SEGURIDAD SOCIAL	26,880.00
0	04	01	01	1	4	1	0	APORTACIONES DE SEGURIDAD SOCIAL	26,880.00
1	04	01	01	1	4	1	2	PREVISIÓN SOCIAL MULTIPLE	26,880.00
0	04	01	01	1	5	0	0	OTRAS PRESTACIONES SOCIALES Y ECONÓMICAS	669,157.05
0	04	01	01	1	5	1	0	CUOTAS PARA EL FONDO DE AHORRO Y FONDO DE TRABAJO	46,983.00
1	04	01	01	1	5	1	1	FONDO DE AHORRO	46,983.00
0	04	01	01	1	5	4	0	PRESTACIONES CONTRACTUALES	622,174.05
1	04	01	01	1	5	4	4	APOYO PARA EL PAGO DE AGUA POTABLE	310.00
1	04	01	01	1	5	4	9	AYUDA DE TRANSPORTE	60,300.00
1	04	01	01	1	5	4	10	AYUDA PARA RENTA	48,000.00
1	04	01	01	1	5	4	13	AYUDA PARA ÚTILES ESCOLARES	5,762.85
1	04	01	01	1	5	4	16	BECA MÉDICA ANUAL	480.00
1	04	01	01	1	5	4	17	BECAS	9,000.00
1	04	01	01	1	5	4	19	BONO AL GASTO FAMILIAR	11,280.24

1	04	01	01	1	5	4	26	BONO DE EFICIENCIA	83,109.60
1	04	01	01	1	5	4	28	BONO DE JUGUETE	12,367.18
1	04	01	01	1	5	4	31	BONO DEL BURÓCRATA	53,591.12
1	04	01	01	1	5	4	32	BONO DÍA DE LA MADRE	3,716.04
1	04	01	01	1	5	4	35	BONO DÍA DEL PADRE	929.00
1	04	01	01	1	5	4	39	BONO EXTRAORDINARIO ANUAL	7,063.84
1	04	01	01	1	5	4	40	BONO PARA CAPACITACIÓN	1,500.00
1	04	01	01	1	5	4	44	BONO SINDICAL	19,581.38
1	04	01	01	1	5	4	46	CANASTA BÁSICA	245,280.00
1	04	01	01	1	5	4	48	DÍA 31	41,662.80
1	04	01	01	1	5	4	50	ESTÍMULO PROFESIONAL	12,000.00
1	04	01	01	1	5	4	54	GUARDERÍA	6,240.00
0	04	01	01	2	0	0	0	MATERIALES Y SUMINISTROS	88,723.81
0	04	01	01	2	1	0	0	MATERIALES DE ADMINISTRACIÓN, EMISIÓN DE DOCUMENTOS Y ARTÍCULOS OFICIALES	68,630.90
0	04	01	01	2	1	1	0	MATERIALES, ÚTILES Y EQUIPOS MENORES DE OFICINA	10,361.64
1	04	01	01	2	1	1	1	MATERIAL Y ÚTILES DE OFICINA	10,172.64
1	04	01	01	2	1	1	4	MATERIAL Y ÚTILES DE IMPRESIÓN	189.00
0	04	01	01	2	1	5	0	MATERIAL IMPRESO E INFORMACIÓN DIGITAL	58,269.26
1	04	01	01	2	1	5	1	MATERIAL IMPRESO	58,269.26
0	04	01	01	2	2	0	0	ALIMENTOS Y UTENSILIOS	3,000.00
0	04	01	01	2	2	1	0	PRODUCTOS ALIMENTICIOS PARA PERSONAS	3,000.00
1	04	01	01	2	2	1	1	PRODUCTOS ALIMENTICIOS DERIVADOS DE PROGRAMAS INSTITUCIONALES	3,000.00
0	04	01	01	2	6	0	0	COMBUSTIBLES, LUBRICANTES Y ADITIVOS	16,485.82
0	04	01	01	2	6	1	0	COMBUSTIBLES, LUBRICANTES Y ADITIVOS	16,485.82
1	04	01	01	2	6	1	1	GASOLINA	16,485.82
0	04	01	01	2	9	0	0	HERRAMIENTAS, REFACCIONES Y ACCESORIOS MENORES	607.09
0	04	01	01	2	9	4	0	REFACCIONES Y ACCESORIOS MENORES DE EQUIPO DE CÓMPUTO Y TECNOLOGÍAS DE LA INFORMACIÓN	301.60
1	04	01	01	2	9	4	1	REFACCIONES Y ACCESORIOS MENORES PARA EQUIPOS DE CÓMPUTO	301.60
0	04	01	01	2	9	9	0	REFACCIONES Y ACCESORIOS MENORES OTROS BIENES MUEBLES	305.49
1	04	01	01	2	9	9	1	OTRAS REFACCIONES Y ACCESORIOS MENORES	305.49
0	04	01	01	3	0	0	0	SERVICIOS GENERALES	583,019.94
0	04	01	01	3	1	0	0	SERVICIOS BÁSICOS	878.27
0	04	01	01	3	1	8	0	SERVICIOS POSTALES Y TELEGRÁFICOS	878.27
1	04	01	01	3	1	8	1	SERVICIO POSTAL	878.27
0	04	01	01	3	3	0	0	SERVICIOS PROFESIONALES, CIENTÍFICOS, TÉCNICOS Y OTROS SERVICIOS	358,885.95
0	04	01	01	3	3	4	0	SERVICIOS DE CAPACITACIÓN	58,081.95
1	04	01	01	3	3	4	1	SERVICIOS DE PREPARACION E IMPARTICIÓN DE CURSOS	58,081.95
0	04	01	01	3	3	9	0	SERVICIOS PROFESIONALES, CIENTÍFICOS Y TÉCNICOS INTEGRALES	300,804.00
1	04	01	01	3	3	9	5	OTROS SERVICIOS PROFESIONALES	300,804.00
0	04	01	01	3	4	0	0	SERVICIOS FINANCIEROS, BANCARIOS Y COMERCIALES	92,675.40
0	04	01	01	3	4	1	0	SERVICIOS FINANCIEROS Y BANCARIOS	80,315.74
1	04	01	01	3	4	1	1	COMISIONES BANCARIAS	80,315.74
0	04	01	01	3	4	2	0	SERVICIOS DE COBRANZA, INVESTIGACIÓN CREDITICIA Y SIMILAR	12,359.66
1	04	01	01	3	4	2	1	SERVICIOS DE COBRANZA	12,359.66
0	04	01	01	3	5	0	0	SERVICIOS DE INSTALACIÓN, REPARACIÓN, MANTENIMIENTO Y CONSERVACIÓN	893.20
0	04	01	01	3	5	1	0	CONSERVACIÓN Y MANTENIMIENTO MENOR DE INMUEBLES	893.20
1	04	01	01	3	5	1	1	CONSERVACIÓN Y MANTENIMIENTO MENOR DE EDIFICIOS	893.20
0	04	01	01	3	7	0	0	SERVICIOS DE TRASLADO Y VIÁTICOS	9,838.65
0	04	01	01	3	7	2	0	PASAJES TERRESTRES	2,866.31
1	04	01	01	3	7	2	1	PASAJES TERRESTRES	2,866.31
0	04	01	01	3	7	5	0	VIÁTICOS EN EL PAÍS	6,972.34

1	04	01	01	3	7	5	2	GASTOS DE HOSPEDAJE EN VIÁTICOS	6,972.34
0	04	01	01	3	9	0	0	OTROS SERVICIOS GENERALES	119,848.47
0	04	01	01	3	9	4	0	SENTENCIAS Y RESOLUCIONES POR AUTORIDAD COMPETENTE	3,000.00
1	04	01	01	3	9	4	1	OBLIGACIONES O INDEMNIZACIONES DERIVADAS DE RESOLUCIONES DE AUTORIDADES COMPETENTES	3,000.00
0	04	01	01	3	9	5	0	PENAS, MULTAS, ACCESORIOS Y ACTUALIZACIONES	107,191.47
1	04	01	01	3	9	5	1	MULTAS POR PASIVOS FISCALES	32,000.00
1	04	01	01	3	9	5	3	INTERESES POR PAGO DE PASIVOS FISCALES	75,191.47
0	04	01	01	3	9	6	0	OTROS GASTOS POR RESPONSABILIDADES EROGACIONES QUE DERIVEN DE LA RESPONSABILIDAD CIVIL	9,657.00
1	04	01	01	3	9	6	2	BIENES MUEBLES, INMUEBLES E INTANGIBLES	9,657.00
0	04	01	01	5	0	0	0	MOBILIARIO Y EQUIPO DE ADMINISTRACIÓN	23,166.46
0	04	01	01	5	1	0	0	EQUIPO DE CÓMPUTO Y DE TECNOLOGÍAS DE LA INFORMACIÓN	23,166.46
1	04	01	01	5	1	5	0	INGRESOS	23,166.46
0	04	01	02	1	0	0	0	SERVICIOS PERSONALES	477,049.47
0	04	01	02	1	0	0	0	REMUNERACIONES AL PERSONAL DE CARÁCTER PERMANENTE	477,049.47
0	04	01	02	1	1	3	0	SUELDOS BASE AL PERSONAL PERMANENTE	257,238.96
1	04	01	02	1	1	3	1	SUELDO	257,238.96
1	04	01	02	1	1	3	2	SOBRE SUELDO	110,145.60
1	04	01	02	1	1	3	3	QUINQUENIOS	98,029.56
1	04	01	02	1	1	3	3	REMUNERACIONES ADICIONALES Y ESPECIALES	49,063.80
0	04	01	02	1	3	0	0	PRIMAS DE VACACIONES, DOMINICAL Y GRATIFICACIÓN DE FIN DE AÑO	79,012.86
0	04	01	02	1	3	2	0	PRIMA VACACIONAL	79,012.86
1	04	01	02	1	3	2	1	AGUINALDO	4,500.00
1	04	01	02	1	3	2	5	AYUDA POR SERVICIOS	14,004.24
1	04	01	02	1	3	2	6	CANASTA NAVIDEÑA	9,100.00
1	04	01	02	1	3	2	7	CUESTA DE ENERO	18,702.19
1	04	01	02	1	3	2	8	SEGURIDAD SOCIAL	32,706.43
0	04	01	02	1	4	0	0	APORTACIONES DE SEGURIDAD SOCIAL	6,720.00
0	04	01	02	1	4	1	0	PREVISIÓN SOCIAL MULTIPLE	6,720.00
1	04	01	02	1	4	1	2	OTRAS PRESTACIONES SOCIALES Y ECONÓMICAS	6,720.00
0	04	01	02	1	5	0	0	CUOTAS PARA EL FONDO DE AHORRO Y FONDO DE TRABAJO	134,077.65
0	04	01	02	1	5	1	0	FONDO DE AHORRO	15,613.20
1	04	01	02	1	5	1	1	PRESTACIONES CONTRACTUALES	15,613.20
0	04	01	02	1	5	4	0	APOYO PARA ADQUISICIÓN DE LENTES	118,464.45
1	04	01	02	1	5	4	3	AYUDA DE TRANSPORTE	750.00
1	04	01	02	1	5	4	9	AYUDA PARA RENTA	13,920.00
1	04	01	02	1	5	4	10	BECA MÉDICA ANUAL	12,000.00
1	04	01	02	1	5	4	16	BONO AL GASTO FAMILIAR	120.00
1	04	01	02	1	5	4	19	BONO DE EFICIENCIA	3,760.08
1	04	01	02	1	5	4	26	BONO DE JUGUETE	27,618.84
1	04	01	02	1	5	4	28	BONO DEL BURÓCRATA	4,266.06
1	04	01	02	1	5	4	31	BONO DÍA DEL PADRE	18,486.24
1	04	01	02	1	5	4	35	BONO EXTRAORDINARIO ANUAL	929.00
1	04	01	02	1	5	4	39	BONO SINDICAL	1,765.96
1	04	01	02	1	5	4	44	CANASTA BÁSICA	6,754.59
1	04	01	02	1	5	4	46	DÍA 31	21,120.00
1	04	01	02	1	5	4	48	EGRESOS Y CONTROL PRESUPUESTAL	6,973.68
0	04	01	03	1	0	0	0	SERVICIOS PERSONALES	962,795.35
0	04	01	03	1	0	0	0	REMUNERACIONES AL PERSONAL DE CARÁCTER PERMANENTE	962,795.35
0	04	01	03	1	1	0	0	SUELDOS BASE AL PERSONAL PERMANENTE	539,918.04
0	04	01	03	1	1	3	0	SUELDO	539,918.04
1	04	01	03	1	1	3	1	SOBRE SUELDO	254,910.60
1	04	01	03	1	1	3	2	QUINQUENIOS	226,870.44
1	04	01	03	1	1	3	3	REMUNERACIONES ADICIONALES Y ESPECIALES	58,137.00
0	04	01	03	1	3	0	0		228,000.61

							ESPECIALES		
0	04	01	03	1	3	2	0	PRIMAS DE VACACIONES, DOMINICAL Y	
1	04	01	03	1	3	2	1	GRATIFICACIÓN DE FIN DE AÑO	156,000.61
1	04	01	03	1	3	2	5	PRIMA VACACIONAL	9,000.00
1	04	01	03	1	3	2	6	AGUINALDO	38,812.80
1	04	01	03	1	3	2	7	AYUDA POR SERVICIOS	17,036.51
1	04	01	03	1	3	2	8	CANASTA NAVIDEÑA	47,611.60
0	04	01	03	1	3	4	0	CUESTA DE ENERO	43,539.70
1	04	01	03	1	3	4	0	COMPENSACIONES	72,000.00
0	04	01	03	1	4	0	0	COMPENSACIONES	72,000.00
0	04	01	03	1	4	1	0	SEGURIDAD SOCIAL	12,636.48
0	04	01	03	1	4	1	0	APORTACIONES DE SEGURIDAD SOCIAL	12,636.48
1	04	01	03	1	4	1	2	PREVISIÓN SOCIAL MULTIPLE	12,636.48
0	04	01	03	1	5	0	0	OTRAS PRESTACIONES SOCIALES Y	
0	04	01	03	1	5	1	0	ECONÓMICAS	182,240.22
1	04	01	03	1	5	1	0	CUOTAS PARA EL FONDO DE AHORRO Y	
0	04	01	03	1	5	4	0	FONDO DE TRABAJO	13,170.12
1	04	01	03	1	5	4	1	FONDO DE AHORRO	13,170.12
1	04	01	03	1	5	4	9	PRESTACIONES CONTRACTUALES	169,070.10
1	04	01	03	1	5	4	10	AYUDA DE TRANSPORTE	25,582.80
1	04	01	03	1	5	4	16	AYUDA PARA RENTA	21,940.80
1	04	01	03	1	5	4	19	BECA MÉDICA ANUAL	120.00
1	04	01	03	1	5	4	26	BONO AL GASTO FAMILIAR	11,282.64
1	04	01	03	1	5	4	28	BONO DE EFICIENCIA	23,296.92
1	04	01	03	1	5	4	31	BONO DE JUGUETE	3,401.54
1	04	01	03	1	5	4	39	BONO DEL BURÓCRATA	14,740.02
1	04	01	03	1	5	4	44	BONO EXTRAORDINARIO ANUAL	1,765.96
1	04	01	03	1	5	4	46	BONO SINDICAL	5,385.78
1	04	01	03	1	5	4	48	CANASTA BÁSICA	38,871.12
1	04	01	03	1	5	4	50	DÍA 31	16,682.52
0	04	01	05	1	0	0	0	ESTÍMULO PROFESIONAL	6,000.00
0	04	01	05	1	0	0	0	CATASTRO	2,421,868.07
0	04	01	05	1	0	0	0	SERVICIOS PERSONALES	2,340,868.07
0	04	01	05	1	1	0	0	REMUNERACIONES AL PERSONAL DE	
0	04	01	05	1	1	3	0	CARÁCTER PERMANENTE	1,028,558.25
1	04	01	05	1	1	3	0	SUELDOS BASE AL PERSONAL PERMANENTE	1,028,558.25
1	04	01	05	1	1	3	1	SUELDO	584,726.40
1	04	01	05	1	1	3	2	SOBRE SUELDO	327,189.24
1	04	01	05	1	1	3	3	QUINQUENIOS	116,642.61
0	04	01	05	1	3	0	0	REMUNERACIONES ADICIONALES Y	
1	04	01	05	1	3	1	0	ESPECIALES	751,142.62
0	04	01	05	1	3	2	0	PRIMAS POR AÑOS DE SERVICIOS	
1	04	01	05	1	3	2	0	EFFECTIVOS PRESTADOS	36,500.00
1	04	01	05	1	3	2	1	PRIMAS DE VACACIONES, DOMINICAL Y	
1	04	01	05	1	3	2	5	GRATIFICACIÓN DE FIN DE AÑO	448,002.62
1	04	01	05	1	3	2	6	PRIMA VACACIONAL	27,000.00
1	04	01	05	1	3	2	7	AGUINALDO	82,924.06
1	04	01	05	1	3	2	8	AYUDA POR SERVICIOS	52,273.82
0	04	01	05	1	3	4	0	CANASTA NAVIDEÑA	137,623.34
1	04	01	05	1	3	4	0	CUESTA DE ENERO	148,181.40
0	04	01	05	1	4	0	0	COMPENSACIONES	266,640.00
0	04	01	05	1	4	0	0	COMPENSACIONES	266,640.00
0	04	01	05	1	4	1	0	SEGURIDAD SOCIAL	26,880.00
1	04	01	05	1	4	1	0	APORTACIONES DE SEGURIDAD SOCIAL	26,880.00
1	04	01	05	1	4	1	2	PREVISIÓN SOCIAL MULTIPLE	26,880.00
0	04	01	05	1	5	0	0	OTRAS PRESTACIONES SOCIALES Y	
0	04	01	05	1	5	1	0	ECONÓMICAS	534,287.20
1	04	01	05	1	5	1	0	CUOTAS PARA EL FONDO DE AHORRO Y	
0	04	01	05	1	5	1	0	FONDO DE TRABAJO	52,111.56
0	04	01	05	1	5	4	1	FONDO DE AHORRO	52,111.56
1	04	01	05	1	5	4	0	PRESTACIONES CONTRACTUALES	482,175.64
1	04	01	05	1	5	4	4	APOYO PARA EL PAGO DE AGUA POTABLE	310.00
1	04	01	05	1	5	4	9	AYUDA DE TRANSPORTE	55,680.00
1	04	01	05	1	5	4	10	AYUDA PARA RENTA	48,000.00
1	04	01	05	1	5	4	13	AYUDA PARA ÚTILES ESCOLARES	1,920.95
1	04	01	05	1	5	4	16	BECA MÉDICA ANUAL	480.00
1	04	01	05	1	5	4	17	BECAS	39,334.56
1	04	01	05	1	5	4	19	BONO AL GASTO FAMILIAR	15,040.32

1	04	01	05	1	5	4	26	BONO DE EFICIENCIA	92,181.60
1	04	01	05	1	5	4	28	BONO DE JUGUETE	13,531.49
1	04	01	05	1	5	4	31	BONO DEL BURÓCRATA	58,206.95
1	04	01	05	1	5	4	35	BONO DÍA DEL PADRE	929.00
1	04	01	05	1	5	4	39	BONO EXTRAORDINARIO ANUAL	7,063.84
1	04	01	05	1	5	4	44	BONO SINDICAL	21,267.93
1	04	01	05	1	5	4	46	CANASTA BÁSICA	84,480.00
1	04	01	05	1	5	4	48	DÍA 31	37,749.00
1	04	01	05	1	5	4	50	ESTÍMULO PROFESIONAL	6,000.00
0	04	01	05	2	0	0	0	MATERIALES Y SUMINISTROS	47,000.00
0	04	01	05	2	1	0	0	MATERIALES DE ADMINISTRACIÓN, EMISIÓN DE DOCUMENTOS Y ARTÍCULOS OFICIALES	9,000.00
0	04	01	05	2	1	5	0	MATERIAL IMPRESO E INFORMACIÓN DIGITAL	9,000.00
1	04	01	05	2	1	5	1	MATERIAL IMPRESO	9,000.00
0	04	01	05	2	6	0	0	COMBUSTIBLES, LUBRICANTES Y ADITIVOS	18,000.00
0	04	01	05	2	6	1	0	COMBUSTIBLES, LUBRICANTES Y ADITIVOS	18,000.00
1	04	01	05	2	6	1	1	GASOLINA	18,000.00
0	04	01	05	2	9	0	0	HERRAMIENTAS, REFACCIONES Y ACCESORIOS MENORES	20,000.00
0	04	01	05	2	9	4	0	REFACCIONES Y ACCESORIOS MENORES DE EQUIPO DE CÓMPUTO Y TECNOLOGÍAS DE LA INFORMACIÓN	5,000.00
1	04	01	05	2	9	4	1	REFACCIONES Y ACCESORIOS MENORES PARA EQUIPOS DE CÓMPUTO	5,000.00
0	04	01	05	2	9	6	0	REFACCIONES Y ACCESORIOS MENORES DE EQUIPO DE TRANSPORTE	8,000.00
1	04	01	05	2	9	6	1	REFACCIONES Y ACCESORIOS MENORES DE EQUIPO DE TRANSPORTE	8,000.00
0	04	01	05	2	9	9	0	OTROS BIENES MUEBLES	7,000.00
1	04	01	05	2	9	9	1	OTRAS REFACCIONES Y ACCESORIOS MENORES	7,000.00
0	04	01	05	3	0	0	0	SERVICIOS GENERALES	14,000.00
0	04	01	05	3	5	0	0	SERVICIOS DE INSTALACIÓN, REPARACIÓN, MANTENIMIENTO Y CONSERVACIÓN	14,000.00
0	04	01	05	3	5	5	0	REPARACIÓN Y MANTENIMIENTO DE EQUIPO DE TRANSPORTE	8,000.00
1	04	01	05	3	5	5	1	MANTENIMIENTO DE EQUIPO DE TRANSPORTE TERRESTRE	8,000.00
0	04	01	05	3	5	7	0	INSTALACIÓN, REPARACIÓN Y MANTENIMIENTO DE MAQUINARIA, OTROS EQUIPOS Y HERRAMIENTA	6,000.00
1	04	01	05	3	5	7	1	REPARACIÓN Y MANTENIMIENTO DE MAQUINARIA	6,000.00
0	04	01	05	5	0	0	0	BIENES MUEBLES, INMUEBLES E INTANGIBLES	20,000.00
0	04	01	05	5	1	0	0	MOBILIARIO Y EQUIPO DE ADMINISTRACIÓN	20,000.00
1	04	01	05	5	1	5	0	EQUIPO DE CÓMPUTO Y DE TECNOLOGÍAS DE LA INFORMACIÓN	20,000.00
0	05	00	00					OFICIALÍA MAYOR	10,557,554.35
0	05	01	00					OFICIALÍA MAYOR	10,557,554.35
0	05	01	01					DESPACHO DEL OFICIAL MAYOR	10,557,554.35
0	05	01	01	1	0	0	0	SERVICIOS PERSONALES	8,250,554.35
0	05	01	01	1	1	0	0	REMUNERACIONES AL PERSONAL DE CARÁCTER PERMANENTE	1,584,088.78
0	05	01	01	1	1	3	0	SUELDOS BASE AL PERSONAL PERMANENTE	1,584,088.78
1	05	01	01	1	1	3	1	SUELDO	929,602.80
1	05	01	01	1	1	3	2	SOBRE SUELDO	520,111.44
1	05	01	01	1	1	3	3	QUINQUENIOS	134,374.54
0	05	01	01	1	3	0	0	REMUNERACIONES ADICIONALES Y ESPECIALES	1,240,921.80
1	05	01	01	1	3	1	0	PRIMAS POR AÑOS DE SERVICIOS EFECTIVOS PRESTADOS	98,250.00
0	05	01	01	1	3	2	0	PRIMAS DE VACACIONES, DOMINICAL Y GRATIFICACIÓN DE FIN DE AÑO	696,295.80
1	05	01	01	1	3	2	1	PRIMA VACACIONAL	45,000.00
1	05	01	01	1	3	2	3	PRIMA DE RIESGO	5,052.00
1	05	01	01	1	3	2	5	AGUINALDO	131,836.10



1	05	01	01	1	3	2	6	AYUDA POR SERVICIOS	88,673.82
1	05	01	01	1	3	2	7	CANASTA NAVIDEÑA	204,483.49
1	05	01	01	1	3	2	8	CUESTA DE ENERO	221,250.39
0	05	01	01	1	3	4	0	COMPENSACIONES	446,376.00
1	05	01	01	1	3	4	1	COMPENSACIONES	398,376.00
1	05	01	01	1	3	4	4	APOYO ECONÓMICO	48,000.00
0	05	01	01	1	4	0	0	SEGURIDAD SOCIAL	2,991,360.37
0	05	01	01	1	4	1	0	APORTACIONES DE SEGURIDAD SOCIAL	2,254,327.79
1	05	01	01	1	4	1	1	CUOTAS AL IMSS	2,200,567.79
1	05	01	01	1	4	1	2	PREVISIÓN SOCIAL MULTIPLE	53,760.00
0	05	01	01	1	4	3	0	APORTACIONES AL SISTEMA PARA EL RETIRO	737,032.58
1	05	01	01	1	4	3	1	RCV	737,032.58
0	05	01	01	1	5	0	0	OTRAS PRESTACIONES SOCIALES Y ECONÓMICAS	2,112,461.00
0	05	01	01	1	5	1	0	CUOTAS PARA EL FONDO DE AHORRO Y FONDO DE TRABAJO	82,838.40
1	05	01	01	1	5	1	1	FONDO DE AHORRO	82,838.40
0	05	01	01	1	5	4	0	PRESTACIONES CONTRACTUALES	2,029,622.60
1	05	01	01	1	5	4	3	APOYO PARA ADQUISICIÓN DE LENTES	2,250.00
1	05	01	01	1	5	4	4	APOYO PARA EL PAGO DE AGUA POTABLE	620.00
1	05	01	01	1	5	4	5	APOYO PARA GASTOS FUNERARIO	397,701.23
1	05	01	01	1	5	4	9	AYUDA DE TRANSPORTE	118,452.00
1	05	01	01	1	5	4	10	AYUDA PARA RENTA	96,000.00
1	05	01	01	1	5	4	13	AYUDA PARA ÚTILES ESCOLARES	5,762.85
1	05	01	01	1	5	4	16	BECA MÉDICA ANUAL	960.00
1	05	01	01	1	5	4	17	BECAS	29,556.00
1	05	01	01	1	5	4	19	BONO AL GASTO FAMILIAR	15,040.32
1	05	01	01	1	5	4	26	BONO DE EFICIENCIA	146,535.36
1	05	01	01	1	5	4	28	BONO DE JUGUETE	20,198.40
1	05	01	01	1	5	4	31	BONO DEL BURÓCRATA	87,526.41
1	05	01	01	1	5	4	32	BONO DÍA DE LA MADRE	5,574.06
1	05	01	01	1	5	4	35	BONO DÍA DEL PADRE	1,858.00
1	05	01	01	1	5	4	39	BONO EXTRAORDINARIO ANUAL	14,127.68
1	05	01	01	1	5	4	40	BONO PARA CAPACITACIÓN	3,000.00
1	05	01	01	1	5	4	44	BONO SINDICAL	31,730.82
1	05	01	01	1	5	4	46	CANASTA BÁSICA	288,960.00
1	05	01	01	1	5	4	48	DÍA 31	60,013.56
1	05	01	01	1	5	4	50	ESTÍMULO PROFESIONAL	30,000.00
1	05	01	01	1	5	4	54	GUARDERÍA	6,240.00
1	05	01	01	1	5	4	57	SEGURO DE VIDA	617,701.23
1	05	01	01	1	5	4	59	FONDO DE RETIRO	49,814.68
0	05	01	01	1	6	0	0	PREVISIONES	321,722.40
0	05	01	01	1	6	1	0	PREVISIONES DE CARÁCTER LABORAL, ECONOMICA Y DE SEGURIDAD SOCIAL	321,722.40
1	05	01	01	1	6	1	1	PREVISIÓN PARA INC. SALARIALES	321,722.40
0	05	01	01	2	0	0	0	MATERIALES Y SUMINISTROS	1,381,000.00
0	05	01	01	2	1	0	0	MATERIALES DE ADMINISTRACIÓN, EMISIÓN DE DOCUMENTOS Y ARTÍCULOS OFICIALES	858,000.00
0	05	01	01	2	1	1	0	MATERIALES, ÚTILES Y EQUIPOS MENORES DE OFICINA	388,000.00
1	05	01	01	2	1	1	1	MATERIAL Y ÚTILES DE OFICINA	308,000.00
1	05	01	01	2	1	1	4	MATERIAL Y ÚTILES DE IMPRESIÓN	60,000.00
1	05	01	01	2	1	1	6	EQUIPOS MENORES DE OFICINA	20,000.00
0	05	01	01	2	1	4	0	MATERIALES, ÚTILES Y EQUIPOS MENORES DE TECNOLOGÍAS DE LA INFORMACIÓN Y COMUNICACIONES	180,000.00
1	05	01	01	2	1	4	1	INSUMOS Y EQUIPOS MENORES PARA PROCESAMIENTOS	180,000.00
0	05	01	01	2	1	5	0	MATERIAL IMPRESO E INFORMACIÓN DIGITAL	18,000.00
1	05	01	01	2	1	5	1	MATERIAL IMPRESO	18,000.00
0	05	01	01	2	1	6	0	MATERIAL DE LIMPIEZA	272,000.00
1	05	01	01	2	1	6	1	MATERIAL PARA ASEO, LIMPIEZA E HIGIENE	272,000.00
0	05	01	01	2	2	0	0	ALIMENTOS Y UTENSILIOS	53,000.00
0	05	01	01	2	2	1	0	PRODUCTOS ALIMENTICIOS PARA PERSONAS	48,000.00
1	05	01	01	2	2	1	1	PRODUCTOS ALIMENTICIOS DERIVADOS DE PROGRAMAS INSTITUCIONALES	48,000.00
0	05	01	01	2	2	3	0	UTENSILIOS PARA EL SERVICIO DE	5,000.00

ALIMENTACIÓN									
1	05	01	01	2	2	3	1	UTENSILIOS PARA EL SERVICIO DE ALIMENTACIÓN	5,000.00
0	05	01	01	2	4	0	0	MATERIALES Y ARTÍCULOS DE CONSTRUCCIÓN Y DE REPARACIÓN	25,000.00
0	05	01	01	2	4	6	0	MATERIAL ELÉCTRICO Y ELECTRÓNICO	15,000.00
1	05	01	01	2	4	6	1	MATERIAL ELÉCTRICO Y ELECTRÓNICO PARA OFICINAS ADMINISTRATIVAS	15,000.00
0	05	01	01	2	4	9	0	OTROS MATERIALES Y ARTÍCULOS DE CONSTRUCCIÓN Y REPARACIÓN	10,000.00
1	05	01	01	2	4	9	1	OTROS MATERIALES Y ARTÍCULOS DE CONSTRUCCIÓN Y REPARACIÓN	10,000.00
0	05	01	01	2	5	0	0	PRODUCTOS QUÍMICOS, FARMACÉUTICOS Y DE LABORATORIO	8,000.00
0	05	01	01	2	5	2	0	FERTILIZANTES, PESTICIDAS Y OTROS AGROQUÍMICOS	8,000.00
1	05	01	01	2	5	2	1	HIERBICIDAS Y PLAGUICIDAS	8,000.00
0	05	01	01	2	6	0	0	COMBUSTIBLES, LUBRICANTES Y ADITIVOS	74,000.00
0	05	01	01	2	6	1	0	COMBUSTIBLES, LUBRICANTES Y ADITIVOS	74,000.00
1	05	01	01	2	6	1	1	GASOLINA	24,000.00
1	05	01	01	2	6	1	4	ACEITES Y GRASAS	50,000.00
0	05	01	01	2	7	0	0	VESTUARIO, BLANCOS, PRENDAS DE PROTECCIÓN Y ARTÍCULOS DEPORTIVOS	270,000.00
0	05	01	01	2	7	1	0	VESTUARIO Y UNIFORMES	270,000.00
1	05	01	01	2	7	1	1	UNIFORMES	270,000.00
0	05	01	01	2	9	0	0	HERRAMIENTAS, REFACCIONES Y ACCESORIOS MENORES	93,000.00
0	05	01	01	2	9	1	0	HERRAMIENTAS MENORES	8,000.00
1	05	01	01	2	9	1	1	HERRAMIENTAS DE CARPINTERÍA, SILVICULTURA, HORTICULTURA, GANADERÍA Y AGRICULTURA	8,000.00
0	05	01	01	2	9	4	0	REFACCIONES Y ACCESORIOS MENORES DE EQUIPO DE CÓMPUTO Y TECNOLOGÍAS DE LA INFORMACIÓN	20,000.00
1	05	01	01	2	9	4	1	REFACCIONES Y ACCESORIOS MENORES PARA EQUIPOS DE CÓMPUTO	20,000.00
0	05	01	01	2	9	6	0	REFACCIONES Y ACCESORIOS MENORES DE EQUIPO DE TRANSPORTE	25,000.00
1	05	01	01	2	9	6	1	REFACCIONES Y ACCESORIOS MENORES DE EQUIPO DE TRANSPORTE	25,000.00
0	05	01	01	2	9	9	0	REFACCIONES Y ACCESORIOS MENORES OTROS BIENES MUEBLES	40,000.00
1	05	01	01	2	9	9	1	OTRAS REFACCIONES Y ACCESORIOS MENORES	40,000.00
0	05	01	01	3	0	0	0	SERVICIOS GENERALES	926,000.00
0	05	01	01	3	1	0	0	SERVICIOS BÁSICOS	281,000.00
0	05	01	01	3	1	3	0	AGUA	5,000.00
1	05	01	01	3	1	3	1	CONSUMO DE AGUA POTABLE	5,000.00
0	05	01	01	3	1	4	0	TELEFONÍA TRADICIONAL	270,000.00
1	05	01	01	3	1	4	1	SERVICIO TELEFÓNICO CONVENCIONAL	270,000.00
0	05	01	01	3	1	7	0	SERVICIOS DE ACCESO A INTERNET REDES Y PROCESAMIENTO DE INFORMACIÓN	6,000.00
1	05	01	01	3	1	7	1	SERVICIOS DE INTERNET	6,000.00
0	05	01	01	3	2	0	0	SERVICIOS DE ARRENDAMIENTO	70,000.00
0	05	01	01	3	2	9	0	OTROS ARRENDAMIENTOS	70,000.00
1	05	01	01	3	2	9	1	ARRENDAMIENTO DE MUEBLES PARA EVENTOS INCLUYE MANTELERÍA, LONAS Y CARPAS	70,000.00
0	05	01	01	3	4	0	0	SERVICIOS FINANCIEROS, BANCARIOS Y COMERCIALES	70,000.00
0	05	01	01	3	4	1	0	SERVICIOS FINANCIEROS Y BANCARIOS	10,000.00
1	05	01	01	3	4	1	4	GASTOS DE AVALUOS DE BIENES MUEBLES E INMUEBLES	10,000.00
0	05	01	01	3	4	5	0	SEGURO DE BIENES PATRIMONIALES	60,000.00
1	05	01	01	3	4	5	1	PRIMAS DE SEGUROS CONTRA ROBOS, INCENDIOS Y DEMAS RIESGOS Y CONTINGENCIAS	60,000.00
0	05	01	01	3	5	0	0	SERVICIOS DE INSTALACIÓN, REPARACIÓN,	100,000.00

0	05	01	01	3	5	1	0	MANTENIMIENTO Y CONSERVACIÓN CONSERVACIÓN Y MANTENIMIENTO MENOR DE INMUEBLES	60,000.00
1	05	01	01	3	5	1	1	CONSERVACIÓN Y MANTENIMIENTO MENOR DE EDIFICIOS	60,000.00
0	05	01	01	3	5	5	0	REPARACIÓN Y MANTENIMIENTO DE EQUIPO DE TRANSPORTE	40,000.00
1	05	01	01	3	5	5	1	MANTENIMIENTO DE EQUIPO DE TRANSPORTE TERRESTRE	40,000.00
0	05	01	01	3	7	0	0	SERVICIOS DE TRASLADO Y VIÁTICOS	5,000.00
0	05	01	01	3	7	2	0	PASAJES TERRESTRES	5,000.00
1	05	01	01	3	7	2	1	PASAJES TERRESTRES	5,000.00
0	05	01	01	3	8	0	0	SERVICIOS OFICIALES	10,000.00
0	05	01	01	3	8	2	0	GASTOS DE ORDEN SOCIAL Y CULTURAL GASTOS POR CELEBRACIÓN DE ACTOS DE	10,000.00
1	05	01	01	3	8	2	2	ORDEN SOCIAL	10,000.00
0	05	01	01	3	9	0	0	OTROS SERVICIOS GENERALES	390,000.00
0	05	01	01	3	9	2	0	IMPUESTOS Y DERECHOS TENENCIA Y CANJE DE PLACAS DE	150,000.00
1	05	01	01	3	9	2	3	VEHÍCULOS OFICIALES	150,000.00
0	05	01	01	3	9	4	0	SENTENCIAS Y RESOLUCIONES POR AUTORIDAD COMPETENTE	100,000.00
1	05	01	01	3	9	4	1	OBLIGACIONES O INDEMNIZACIONES DERIVADAS DE RESOLUCIONES DE AUTORIDADES COMPETENTES	100,000.00
0	05	01	01	3	9	8	0	IMPUESTO SOBRE NÓMINAS Y OTRAS QUE SE DERIVEN DE RELACION LABORAL	100,000.00
1	05	01	01	3	9	8	1	IMPUESTO SOBRE NÓMINAS	100,000.00
0	05	01	01	3	9	9	0	OTROS SERVICIOS GENERALES	40,000.00
1	05	01	01	3	9	9	1	OTROS SERVICIOS GENERALES	40,000.00
0	06	00	00					OBRAS PÚBLICAS, DESARROLLO URBANO Y PLANEACIÓN	23,065,470.19
0	06	01	00					OBRAS PÚBLICAS, DESARROLLO URBANO Y PLANEACIÓN	23,065,470.19
0	06	01	01					OBRAS PÚBLICAS, DESARROLLO URBANO Y PLANEACIÓN	22,181,228.03
0	06	01	01	1	0	0	0	SERVICIOS PERSONALES REMUNERACIONES AL PERSONAL DE	2,101,122.78
0	06	01	01	1	1	0	0	CARÁCTER PERMANENTE	1,004,813.43
0	06	01	01	1	1	3	0	SUELDOS BASE AL PERSONAL PERMANENTE	1,004,813.43
1	06	01	01	1	1	3	1	SUELDO	635,247.00
1	06	01	01	1	1	3	2	SOBRE SUELDO	244,498.80
1	06	01	01	1	1	3	3	QUINQUENIOS	125,067.63
0	06	01	01	1	3	0	0	REMUNERACIONES ADICIONALES Y ESPECIALES	656,744.12
1	06	01	01	1	3	1	0	PRIMAS POR AÑOS DE SERVICIOS EFECTIVOS PRESTADOS	75,600.00
0	06	01	01	1	3	2	0	PRIMAS DE VACACIONES, DOMINICAL Y GRATIFICACIÓN DE FIN DE AÑO	412,565.00
1	06	01	01	1	3	2	1	PRIMA VACACIONAL	27,000.00
1	06	01	01	1	3	2	5	AGUINALDO	95,016.46
1	06	01	01	1	3	2	6	AYUDA POR SERVICIOS	51,110.33
1	06	01	01	1	3	2	7	CANASTA NAVIDEÑA	128,189.47
1	06	01	01	1	3	2	8	CUESTA DE ENERO	111,248.74
0	06	01	01	1	3	4	0	COMPENSACIONES	168,579.12
1	06	01	01	1	3	4	1	COMPENSACIONES	168,579.12
0	06	01	01	1	4	0	0	SEGURIDAD SOCIAL	20,160.00
0	06	01	01	1	4	1	0	APORTACIONES DE SEGURIDAD SOCIAL	20,160.00
1	06	01	01	1	4	1	2	PREVISIÓN SOCIAL MULTIPLE	20,160.00
0	06	01	01	1	5	0	0	OTRAS PRESTACIONES SOCIALES Y ECONÓMICAS	419,405.23
0	06	01	01	1	5	1	0	CUOTAS PARA EL FONDO DE AHORRO Y FONDO DE TRABAJO	38,941.44
1	06	01	01	1	5	1	1	FONDO DE AHORRO	38,941.44
0	06	01	01	1	5	4	0	PRESTACIONES CONTRACTUALES	380,463.79
1	06	01	01	1	5	4	9	AYUDA DE TRANSPORTE	50,960.00
1	06	01	01	1	5	4	10	AYUDA PARA RENTA	36,000.00
1	06	01	01	1	5	4	13	AYUDA PARA ÚTILES ESCOLARES	1,920.95

1	06	01	01	1	5	4	16	BECA MÉDICA ANUAL	360.00
1	06	01	01	1	5	4	17	BECAS	19,200.00
1	06	01	01	1	5	4	19	BONO AL GASTO FAMILIAR	11,280.24
1	06	01	01	1	5	4	26	BONO DE EFICIENCIA	68,884.68
1	06	01	01	1	5	4	28	BONO DE JUGUETE	10,310.15
1	06	01	01	1	5	4	31	BONO DEL BURÓCRATA	44,677.32
1	06	01	01	1	5	4	32	BONO DÍA DE LA MADRE	3,716.04
1	06	01	01	1	5	4	35	BONO DÍA DEL PADRE	929.00
1	06	01	01	1	5	4	39	BONO EXTRAORDINARIO ANUAL	5,297.88
1	06	01	01	1	5	4	44	BONO SINDICAL	16,138.97
1	06	01	01	1	5	4	46	CANASTA BÁSICA	63,360.00
1	06	01	01	1	5	4	48	DÍA 31	41,428.56
1	06	01	01	1	5	4	50	ESTÍMULO PROFESIONAL	6,000.00
0	06	01	01	2	0	0	0	MATERIALES Y SUMINISTROS	169,000.00
0	06	01	01	2	1	0	0	MATERIALES DE ADMINISTRACIÓN, EMISIÓN DE DOCUMENTOS Y ARTÍCULOS OFICIALES MATERIALES, ÚTILES Y EQUIPOS MENORES	20,000.00
0	06	01	01	2	1	1	0	DE OFICINA	20,000.00
1	06	01	01	2	1	1	4	MATERIAL Y ÚTILES DE IMPRESIÓN	20,000.00
0	06	01	01	2	2	0	0	ALIMENTOS Y UTENSILIOS	6,000.00
0	06	01	01	2	2	1	0	PRODUCTOS ALIMENTICIOS PARA PERSONAS	6,000.00
1	06	01	01	2	2	1	1	PROGRAMAS INSTITUCIONALES	6,000.00
0	06	01	01	2	4	0	0	MATERIALES Y ARTÍCULOS DE CONSTRUCCIÓN Y DE REPARACIÓN	7,000.00
0	06	01	01	2	4	6	0	MATERIAL ELÉCTRICO Y ELECTRÓNICO	5,000.00
1	06	01	01	2	4	6	1	MATERIAL ELÉCTRICO Y ELECTRÓNICO PARA OFICINAS ADMINISTRATIVAS	5,000.00
0	06	01	01	2	4	9	0	OTROS MATERIALES Y ARTÍCULOS DE CONSTRUCCIÓN Y REPARACIÓN	2,000.00
1	06	01	01	2	4	9	1	OTROS MATERIALES Y ARTÍCULOS DE CONSTRUCCIÓN Y REPARACIÓN	2,000.00
0	06	01	01	2	6	0	0	CONSTRUCCIÓN Y REPARACIÓN	2,000.00
0	06	01	01	2	6	1	0	COMBUSTIBLES, LUBRICANTES Y ADITIVOS	96,000.00
1	06	01	01	2	6	1	1	COMBUSTIBLES, LUBRICANTES Y ADITIVOS	96,000.00
0	06	01	01	2	6	1	1	GASOLINA	96,000.00
0	06	01	01	2	9	0	0	HERRAMIENTAS, REFACCIONES Y ACCESORIOS MENORES	40,000.00
0	06	01	01	2	9	6	0	REFACCIONES Y ACCESORIOS MENORES DE EQUIPO DE TRANSPORTE	30,000.00
1	06	01	01	2	9	6	1	REFACCIONES Y ACCESORIOS MENORES DE EQUIPO DE TRANSPORTE	30,000.00
0	06	01	01	2	9	9	0	REFACCIONES Y ACCESORIOS MENORES DE EQUIPO DE TRANSPORTE	30,000.00
1	06	01	01	2	9	9	1	OTROS BIENES MUEBLES	10,000.00
0	06	01	01	3	0	0	0	OTRAS REFACCIONES Y ACCESORIOS MENORES	10,000.00
0	06	01	01	3	0	0	0	MENORES	10,000.00
0	06	01	01	3	5	0	0	SERVICIOS GENERALES	68,000.00
0	06	01	01	3	5	0	0	SERVICIOS DE INSTALACIÓN, REPARACIÓN, MANTENIMIENTO Y CONSERVACIÓN	35,000.00
0	06	01	01	3	5	1	0	CONSERVACIÓN Y MANTENIMIENTO MENOR DE INMUEBLES	5,000.00
1	06	01	01	3	5	1	1	CONSERVACIÓN Y MANTENIMIENTO MENOR DE EDIFICIOS	5,000.00
0	06	01	01	3	5	5	0	REPARACIÓN Y MANTENIMIENTO DE EQUIPO DE TRANSPORTE	30,000.00
1	06	01	01	3	5	5	1	MANTENIMIENTO DE EQUIPO DE TRANSPORTE TERRESTRE	30,000.00
0	06	01	01	3	6	0	0	SERVICIOS DE COMUNICACIÓN SOCIAL Y PUBLICIDAD	33,000.00
0	06	01	01	3	6	1	0	DIFUSIÓN POR RADIO, TELEVISIÓN Y OTROS MEDIOS DE MENSAJES SOBRE PROGRAMAS Y ACTIVIDADES GUBERNAMENTALES	15,000.00
1	06	01	01	3	6	1	1	PUBLICACIÓN Y DIFUSIÓN MASIVA POR TV DEL QUEHACER GUBERNAMENTAL	15,000.00
0	06	01	01	3	6	6	0	SERVICIO DE CREACIÓN Y DIFUSIÓN DE CONTENIDO EXCLUSIVAMENTE A TRAVÉS DE INTERNET	18,000.00
1	06	01	01	3	6	6	1	SERVICIOS DE DIFUSIÓN Y TRANSMISION A TRAVES DE INTERNET	18,000.00

0	06	01	01	6	0	0	0	INVERSIÓN PÚBLICA	15,301,024.13
0	06	01	01	6	1	0	0	OBRA PÚBLICA EN BIENES DE DOMINIO PÚBLICO	15,301,024.13
0	06	01	01	6	1	4	0	DIVISIÓN DE TERRENOS Y CONSTRUCCIÓN DE OBRAS DE URBANIZACIÓN	15,301,024.13
1	06	01	01	6	1	4	7	CONSTRUCCIÓN DE OTRAS OBRAS DE URBANIZACIÓN	15,301,024.13
0	06	01	01	9	0	0	0	DEUDA PÚBLICA	4,542,081.12
0	06	01	01	9	1	0	0	AMORTIZACIÓN DE LA DEUDA PÚBLICA	4,380,138.86
0	06	01	01	9	1	1	0	AMORTIZACIÓN DE LA DEUDA INTERNA CON INSTITUCIONES DE CRÉDITO	4,380,138.86
1	06	01	01	9	1	1	7	CRÉDITO BANOBRAS 13903	4,380,138.86
0	06	01	01	9	2	0	0	INTERESES DE LA DEUDA PÚBLICA	161,942.26
1	06	01	01	9	2	1	0	INTERESES DE LA DEUDA INTERNA CON INSTITUCIONES DE CRÉDITO	161,942.26
0	06	01	02					DEPARTAMENTO DE CONSTRUCCIÓN Y SUPERVISIÓN	461,815.45
0	06	01	02	1	0	0	0	SERVICIOS PERSONALES	461,815.45
0	06	01	02	1	1	0	0	REMUNERACIONES AL PERSONAL DE CARÁCTER PERMANENTE	251,866.80
0	06	01	02	1	1	3	0	SUELDOS BASE AL PERSONAL PERMANENTE	251,866.80
1	06	01	02	1	1	3	1	SUELDO	251,866.80
0	06	01	02	1	3	0	0	REMUNERACIONES ADICIONALES Y ESPECIALES	193,157.53
0	06	01	02	1	3	2	0	PRIMAS DE VACACIONES, DOMINICAL Y GRATIFICACIÓN DE FIN DE AÑO	139,239.13
1	06	01	02	1	3	2	1	PRIMA VACACIONAL	13,500.00
1	06	01	02	1	3	2	5	AGUINALDO	41,977.80
1	06	01	02	1	3	2	6	AYUDA POR SERVICIOS	23,810.73
1	06	01	02	1	3	2	7	CANASTA NAVIDEÑA	50,964.20
1	06	01	02	1	3	2	8	CUESTA DE ENERO	8,986.40
0	06	01	02	1	3	4	0	COMPENSACIONES	53,918.40
1	06	01	02	1	3	4	1	COMPENSACIONES	53,918.40
0	06	01	02	1	5	0	0	OTRAS PRESTACIONES SOCIALES Y ECONÓMICAS	16,791.12
0	06	01	02	1	5	4	0	PRESTACIONES CONTRACTUALES	16,791.12
1	06	01	02	1	5	4	48	DÍA 31	16,791.12
0	06	01	03					DEPARTAMENTO DE DESARROLLO URBANO	422,426.71
0	06	01	03	1	0	0	0	SERVICIOS PERSONALES	422,426.71
0	06	01	03	1	1	0	0	REMUNERACIONES AL PERSONAL DE CARÁCTER PERMANENTE	214,563.84
0	06	01	03	1	1	3	0	SUELDOS BASE AL PERSONAL PERMANENTE	214,563.84
1	06	01	03	1	1	3	1	SUELDO	190,627.20
1	06	01	03	1	1	3	3	QUINQUENIOS	23,936.64
0	06	01	03	1	3	0	0	REMUNERACIONES ADICIONALES Y ESPECIALES	195,154.39
0	06	01	03	1	3	2	0	PRIMAS DE VACACIONES, DOMINICAL Y GRATIFICACIÓN DE FIN DE AÑO	116,446.39
1	06	01	03	1	3	2	1	PRIMA VACACIONAL	9,000.00
1	06	01	03	1	3	2	5	AGUINALDO	31,771.20
1	06	01	03	1	3	2	6	AYUDA POR SERVICIOS	15,873.42
1	06	01	03	1	3	2	7	CANASTA NAVIDEÑA	42,694.33
1	06	01	03	1	3	2	8	CUESTA DE ENERO	17,107.44
0	06	01	03	1	3	4	0	COMPENSACIONES	78,708.00
1	06	01	03	1	3	4	1	COMPENSACIONES	78,708.00
0	06	01	03	1	5	0	0	OTRAS PRESTACIONES SOCIALES Y ECONÓMICAS	12,708.48
0	06	01	03	1	5	4	0	PRESTACIONES CONTRACTUALES	12,708.48
1	06	01	03	1	5	4	48	DÍA 31	12,708.48
0	07	00	00					DIRECCIÓN DE PLANEACIÓN	1,330,661.79
0	07	01	00					DIRECCIÓN DE PLANEACIÓN	1,330,661.79
0	07	01	01					DIRECCIÓN DE PLANEACIÓN	1,330,661.79
0	07	01	01	1	0	0	0	SERVICIOS PERSONALES	1,329,814.60
0	07	01	01	1	1	0	0	REMUNERACIONES AL PERSONAL DE CARÁCTER PERMANENTE	639,798.73
0	07	01	01	1	1	3	0	SUELDOS BASE AL PERSONAL PERMANENTE	639,798.73
1	07	01	01	1	1	3	1	SUELDO	332,370.00
1	07	01	01	1	1	3	2	SOBRE SUELDO	196,059.12

1	07	01	01	1	1	3	3	QUINQUENIOS	111,369.61
0	07	01	01	1	3	0	0	REMUNERACIONES ADICIONALES Y ESPECIALES	393,513.91
1	07	01	01	1	3	1	0	PRIMAS POR AÑOS DE SERVICIOS EFECTIVOS PRESTADOS	75,700.00
0	07	01	01	1	3	2	0	PRIMAS DE VACACIONES, DOMINICAL Y GRATIFICACIÓN DE FIN DE AÑO	238,013.91
1	07	01	01	1	3	2	1	PRIMA VACACIONAL	13,500.00
1	07	01	01	1	3	2	5	AGUINALDO	46,688.28
1	07	01	01	1	3	2	6	AYUDA POR SERVICIOS	26,136.91
1	07	01	01	1	3	2	7	CANASTA NAVIDEÑA	71,180.02
1	07	01	01	1	3	2	8	CUESTA DE ENERO	80,508.70
0	07	01	01	1	3	4	0	COMPENSACIONES	79,800.00
1	07	01	01	1	3	4	1	COMPENSACIONES	79,800.00
0	07	01	01	1	4	0	0	SEGURIDAD SOCIAL	13,440.00
0	07	01	01	1	4	1	0	APORTACIONES DE SEGURIDAD SOCIAL	13,440.00
1	07	01	01	1	4	1	2	PREVISIÓN SOCIAL MULTIPLE	13,440.00
0	07	01	01	1	5	0	0	OTRAS PRESTACIONES SOCIALES Y ECONÓMICAS	283,061.96
0	07	01	01	1	5	1	0	CUOTAS PARA EL FONDO DE AHORRO Y FONDO DE TRABAJO	31,226.40
1	07	01	01	1	5	1	1	FONDO DE AHORRO	31,226.40
0	07	01	01	1	5	4	0	PRESTACIONES CONTRACTUALES	251,835.56
1	07	01	01	1	5	4	3	APOYO PARA ADQUISICIÓN DE LENTES	1,500.00
1	07	01	01	1	5	4	9	AYUDA DE TRANSPORTE	27,840.00
1	07	01	01	1	5	4	10	AYUDA PARA RENTA	24,000.00
1	07	01	01	1	5	4	16	BECA MÉDICA ANUAL	240.00
1	07	01	01	1	5	4	19	BONO AL GASTO FAMILIAR	7,520.16
1	07	01	01	1	5	4	26	BONO DE EFICIENCIA	55,237.68
1	07	01	01	1	5	4	28	BONO DE JUGUETE	8,766.36
1	07	01	01	1	5	4	31	BONO DEL BURÓCRATA	37,987.52
1	07	01	01	1	5	4	32	BONO DÍA DE LA MADRE	1,858.02
1	07	01	01	1	5	4	39	BONO EXTRAORDINARIO ANUAL	3,531.92
1	07	01	01	1	5	4	44	BONO SINDICAL	13,694.62
1	07	01	01	1	5	4	46	CANASTA BÁSICA	42,240.00
1	07	01	01	1	5	4	48	DÍA 31	21,419.28
1	07	01	01	1	5	4	50	ESTÍMULO PROFESIONAL	6,000.00
0	07	01	01	2	0	0	0	MATERIALES Y SUMINISTROS	847.19
0	07	01	01	2	1	0	0	MATERIALES DE ADMINISTRACIÓN, EMISIÓN DE DOCUMENTOS Y ARTÍCULOS OFICIALES	847.19
0	07	01	01	2	1	4	0	MATERIALES, ÚTILES Y EQUIPOS MENORES DE TECNOLOGÍAS DE LA INFORMACIÓN Y COMUNICACIONES	359.99
1	07	01	01	2	1	4	1	INSUMOS Y EQUIPOS MENORES PARA PROCESAMIENTOS	359.99
0	07	01	01	2	1	5	0	MATERIAL IMPRESO E INFORMACIÓN DIGITAL	487.20
1	07	01	01	2	1	5	1	MATERIAL IMPRESO	487.20
0	08	00	00					SERVICIOS PÚBLICOS	26,961,734.65
0	08	01	00					SERVICIOS PÚBLICOS	26,961,734.65
0	08	01	01					DESPACHO DEL DIRECTOR DE SERVICIOS PÚBLICOS	2,941,343.29
0	08	01	01	1	0	0	0	SERVICIOS PERSONALES	1,489,330.29
0	08	01	01	1	1	0	0	REMUNERACIONES AL PERSONAL DE CARÁCTER PERMANENTE	694,359.96
0	08	01	01	1	1	3	0	SUELDOS BASE AL PERSONAL PERMANENTE	694,359.96
1	08	01	01	1	1	3	1	SUELDO	463,660.20
1	08	01	01	1	1	3	2	SOBRE SUELDO	132,442.08
1	08	01	01	1	1	3	3	QUINQUENIOS	98,257.68
0	08	01	01	1	3	0	0	REMUNERACIONES ADICIONALES Y ESPECIALES	534,256.17
1	08	01	01	1	3	1	0	PRIMAS POR AÑOS DE SERVICIOS EFECTIVOS PRESTADOS	29,600.00
0	08	01	01	1	3	2	0	PRIMAS DE VACACIONES, DOMINICAL Y GRATIFICACIÓN DE FIN DE AÑO	320,474.65
1	08	01	01	1	3	2	1	PRIMA VACACIONAL	22,500.00
1	08	01	01	1	3	2	5	AGUINALDO	71,395.06
1	08	01	01	1	3	2	6	AYUDA POR SERVICIOS	42,009.93
1	08	01	01	1	3	2	7	CANASTA NAVIDEÑA	103,520.34

1	08	01	01	1	3	2	8	CUESTA DE ENERO	81,049.32
0	08	01	01	1	3	4	0	COMPENSACIONES	184,181.52
1	08	01	01	1	3	4	1	COMPENSACIONES	184,181.52
0	08	01	01	1	4	0	0	SEGURIDAD SOCIAL	13,440.00
0	08	01	01	1	4	1	0	APORTACIONES DE SEGURIDAD SOCIAL	13,440.00
1	08	01	01	1	4	1	2	PREVISIÓN SOCIAL MULTIPLE	13,440.00
0	08	01	01	1	5	0	0	OTRAS PRESTACIONES SOCIALES Y ECONÓMICAS	247,274.16
0	08	01	01	1	5	1	0	CUOTAS PARA EL FONDO DE AHORRO Y FONDO DE TRABAJO	21,094.08
1	08	01	01	1	5	1	1	FONDO DE AHORRO	21,094.08
0	08	01	01	1	5	4	0	PRESTACIONES CONTRACTUALES	226,180.08
1	08	01	01	1	5	4	4	APOYO PARA EL PAGO DE AGUA POTABLE	310.00
1	08	01	01	1	5	4	9	AYUDA DE TRANSPORTE	27,840.00
1	08	01	01	1	5	4	10	AYUDA PARA RENTA	24,000.00
1	08	01	01	1	5	4	16	BECA MÉDICA ANUAL	240.00
1	08	01	01	1	5	4	17	BECAS	10,800.00
1	08	01	01	1	5	4	19	BONO AL GASTO FAMILIAR	3,760.08
1	08	01	01	1	5	4	26	BONO DE EFICIENCIA	37,314.00
1	08	01	01	1	5	4	28	BONO DE JUGUETE	5,683.34
1	08	01	01	1	5	4	31	BONO DEL BURÓCRATA	24,257.00
1	08	01	01	1	5	4	35	BONO DÍA DEL PADRE	929.00
1	08	01	01	1	5	4	39	BONO EXTRAORDINARIO ANUAL	3,531.92
1	08	01	01	1	5	4	44	BONO SINDICAL	8,863.14
1	08	01	01	1	5	4	46	CANASTA BÁSICA	42,240.00
1	08	01	01	1	5	4	48	DÍA 31	30,411.60
1	08	01	01	1	5	4	50	ESTÍMULO PROFESIONAL	6,000.00
0	08	01	01	2	0	0	0	MATERIALES Y SUMINISTROS	813,880.00
0	08	01	01	2	2	0	0	ALIMENTOS Y UTENSILIOS	15,880.00
0	08	01	01	2	2	1	0	PRODUCTOS ALIMENTICIOS PARA PERSONAS	15,880.00
1	08	01	01	2	2	1	1	PROGRAMAS INSTITUCIONALES	15,880.00
0	08	01	01	2	4	0	0	MATERIALES Y ARTÍCULOS DE CONSTRUCCIÓN Y DE REPARACIÓN	19,500.00
0	08	01	01	2	4	6	0	MATERIAL ELÉCTRICO Y ELECTRÓNICO	5,000.00
1	08	01	01	2	4	6	1	MATERIAL ELÉCTRICO Y ELECTRÓNICO PARA OFICINAS ADMINISTRATIVAS	5,000.00
0	08	01	01	2	4	9	0	OTROS MATERIALES Y ARTÍCULOS DE CONSTRUCCIÓN Y REPARACIÓN	14,500.00
1	08	01	01	2	4	9	1	OTROS MATERIALES Y ARTÍCULOS DE CONSTRUCCIÓN Y REPARACIÓN	14,500.00
0	08	01	01	2	6	0	0	COMBUSTIBLES, LUBRICANTES Y ADITIVOS	390,000.00
0	08	01	01	2	6	1	0	COMBUSTIBLES, LUBRICANTES Y ADITIVOS	390,000.00
1	08	01	01	2	6	1	1	GASOLINA	360,000.00
1	08	01	01	2	6	1	4	ACEITES Y GRASAS	30,000.00
0	08	01	01	2	7	0	0	VESTUARIO, BLANCOS, PRENDAS DE PROTECCIÓN Y ARTÍCULOS DEPORTIVOS	5,000.00
0	08	01	01	2	7	1	0	VESTUARIO Y UNIFORMES	5,000.00
1	08	01	01	2	7	1	1	UNIFORMES	5,000.00
0	08	01	01	2	9	0	0	HERRAMIENTAS, REFACCIONES Y ACCESORIOS MENORES	383,500.00
0	08	01	01	2	9	1	0	HERRAMIENTAS MENORES	12,000.00
1	08	01	01	2	9	1	1	HERRAMIENTAS DE CARPINTERÍA, SILVICULTURA, HORTICULTURA, GANADERÍA Y AGRICULTURA	12,000.00
0	08	01	01	2	9	2	0	REFACCIONES Y ACCESORIOS MENORES DE EDIFICIOS	1,500.00
1	08	01	01	2	9	2	1	INSTRUMENTAL COMPLEMENTARIO PARA EDIFICIOS	1,500.00
0	08	01	01	2	9	6	0	REFACCIONES Y ACCESORIOS MENORES DE EQUIPO DE TRANSPORTE	350,000.00
1	08	01	01	2	9	6	1	REFACCIONES Y ACCESORIOS MENORES DE EQUIPO DE TRANSPORTE	350,000.00
0	08	01	01	2	9	9	0	REFACCIONES Y ACCESORIOS MENORES OTROS BIENES MUEBLES	20,000.00
1	08	01	01	2	9	9	1	OTRAS REFACCIONES Y ACCESORIOS MENORES	20,000.00
0	08	01	01	3	0	0	0	SERVICIOS GENERALES	618,133.00

0	08	01	01	3	1	0	0	SERVICIOS BÁSICOS	236,133.00
0	08	01	01	3	1	1	0	ENERGÍA ELÉCTRICA	156,133.00
								ENERGÍA ELÉCTRICA DE OFICINAS	
1	08	01	01	3	1	1	1	ADMINISTRATIVAS	156,133.00
0	08	01	01	3	1	3	0	AGUA	80,000.00
1	08	01	01	3	1	3	1	CONSUMO DE AGUA POTABLE	80,000.00
0	08	01	01	3	2	0	0	SERVICIOS DE ARRENDAMIENTO	15,000.00
								ARRENDAMIENTO DE MAQUINARIA, OTROS	
0	08	01	01	3	2	6	0	EQUIPOS Y HERRAMIENTAS	15,000.00
								ARRENDAMIENTO DE MAQUINARIA PARA LA	
1	08	01	01	3	2	6	1	CONSTRUCCIÓN	15,000.00
								SERVICIOS DE INSTALACIÓN, REPARACIÓN,	
0	08	01	01	3	5	0	0	MANTENIMIENTO Y CONSERVACIÓN	367,000.00
								CONSERVACIÓN Y MANTENIMIENTO MENOR	
0	08	01	01	3	5	1	0	DE INMUEBLES	9,000.00
								CONSERVACIÓN Y MANTENIMIENTO MENOR	
1	08	01	01	3	5	1	1	DE EDIFICIOS	5,000.00
								CONSERVACIÓN Y MANTENIMIENTO MENOR	
1	08	01	01	3	5	1	3	DE REAS VERDES	4,000.00
								REPARACIÓN Y MANTENIMIENTO DE EQUIPO	
0	08	01	01	3	5	5	0	DE TRANSPORTE	350,000.00
								MANTENIMIENTO DE EQUIPO DE	
1	08	01	01	3	5	5	1	TRANSPORTE TERRESTRE	350,000.00
								INSTALACIÓN, REPARACIÓN Y	
								MANTENIMIENTO DE MAQUINARIA, OTROS	
0	08	01	01	3	5	7	0	EQUIPOS Y HERRAMIENTA	8,000.00
								REPARACIÓN Y MANTENIMIENTO DE	
1	08	01	01	3	5	7	1	MAQUINARIA	8,000.00
								BIENES MUEBLES, INMUEBLES E	
0	08	01	01	5	0	0	0	INTANGIBLES	20,000.00
								MAQUINARIA, OTROS EQUIPOS Y	
0	08	01	01	5	6	0	0	HERRAMIENTAS	20,000.00
1	08	01	01	5	6	7	0	HERRAMIENTAS Y MAQUINAS-HERRAMIENTA	20,000.00
0	08	01	02					RECOLECCIÓN DE BASURA	3,779,709.49
0	08	01	02	1	0	0	0	SERVICIOS PERSONALES	1,233,709.49
								REMUNERACIONES AL PERSONAL DE	
0	08	01	02	1	1	0	0	CARÁCTER PERMANENTE	515,297.16
0	08	01	02	1	1	3	0	SUELDOS BASE AL PERSONAL PERMANENTE	515,297.16
1	08	01	02	1	1	3	1	SUELDO	216,795.60
1	08	01	02	1	1	3	2	SOBRE SUELDO	192,948.00
1	08	01	02	1	1	3	3	QUINQUENIOS	105,553.56
								REMUNERACIONES ADICIONALES Y	
0	08	01	02	1	3	0	0	ESPECIALES	299,223.50
								PRIMAS POR AÑOS DE SERVICIOS	
1	08	01	02	1	3	1	0	EFFECTIVOS PRESTADOS	79,000.00
								PRIMAS DE VACACIONES, DOMINICAL Y	
0	08	01	02	1	3	2	0	GRATIFICACIÓN DE FIN DE AÑO	220,223.50
1	08	01	02	1	3	2	1	PRIMA VACACIONAL	13,500.00
1	08	01	02	1	3	2	2	PRIMA DOMINICAL	33,232.32
1	08	01	02	1	3	2	3	PRIMA DE RIESGO	15,156.00
1	08	01	02	1	3	2	5	AGUINALDO	27,564.12
1	08	01	02	1	3	2	6	AYUDA POR SERVICIOS	27,300.00
1	08	01	02	1	3	2	7	CANASTA NAVIDEÑA	37,953.47
1	08	01	02	1	3	2	8	CUESTA DE ENERO	65,517.59
0	08	01	02	1	4	0	0	SEGURIDAD SOCIAL	20,160.00
0	08	01	02	1	4	1	0	APORTACIONES DE SEGURIDAD SOCIAL	20,160.00
1	08	01	02	1	4	1	2	PREVISIÓN SOCIAL MULTIPLE	20,160.00
								OTRAS PRESTACIONES SOCIALES Y	
0	08	01	02	1	5	0	0	ECONÓMICAS	399,028.83
								CUOTAS PARA EL FONDO DE AHORRO Y	
0	08	01	02	1	5	1	0	FONDO DE TRABAJO	30,730.80
1	08	01	02	1	5	1	1	FONDO DE AHORRO	30,730.80
0	08	01	02	1	5	4	0	PRESTACIONES CONTRACTUALES	368,298.03
1	08	01	02	1	5	4	9	AYUDA DE TRANSPORTE	46,360.00
1	08	01	02	1	5	4	10	AYUDA PARA RENTA	36,000.00
1	08	01	02	1	5	4	13	AYUDA PARA ÚTILES ESCOLARES	5,762.85
1	08	01	02	1	5	4	16	BECA MÉDICA ANUAL	360.00
1	08	01	02	1	5	4	17	BECAS	27,600.00



1	08	01	02	1	5	4	19	BONO AL GASTO FAMILIAR	3,760.08
1	08	01	02	1	5	4	26	BONO DE EFICIENCIA	54,361.32
1	08	01	02	1	5	4	28	BONO DE JUGUETE	8,545.78
1	08	01	02	1	5	4	31	BONO DEL BURÓCRATA	37,031.67
1	08	01	02	1	5	4	35	BONO DÍA DEL PADRE	2,787.00
1	08	01	02	1	5	4	39	BONO EXTRAORDINARIO ANUAL	5,297.88
1	08	01	02	1	5	4	44	BONO SINDICAL	13,530.81
1	08	01	02	1	5	4	46	CANASTA BÁSICA	63,360.00
1	08	01	02	1	5	4	48	DÍA 31	13,725.96
1	08	01	02	1	5	4	59	FONDO DE RETIRO	49,814.68
0	08	01	02	2	0	0	0	MATERIALES Y SUMINISTROS	1,586,000.00
0	08	01	02	2	6	0	0	COMBUSTIBLES, LUBRICANTES Y ADITIVOS	1,580,000.00
0	08	01	02	2	6	1	0	COMBUSTIBLES, LUBRICANTES Y ADITIVOS	1,580,000.00
1	08	01	02	2	6	1	1	GASOLINA	360,000.00
1	08	01	02	2	6	1	2	DIESEL	1,200,000.00
1	08	01	02	2	6	1	4	ACEITES Y GRASAS	20,000.00
								HERRAMIENTAS, REFACCIONES Y	
0	08	01	02	2	9	0	0	ACCESORIOS MENORES	6,000.00
								REFACCIONES Y ACCESORIOS MENORES	
0	08	01	02	2	9	9	0	OTROS BIENES MUEBLES	6,000.00
								OTRAS REFACCIONES Y ACCESORIOS	
1	08	01	02	2	9	9	1	MENORES	6,000.00
0	08	01	02	3	0	0	0	SERVICIOS GENERALES	960,000.00
0	08	01	02	3	2	0	0	SERVICIOS DE ARRENDAMIENTO	10,000.00
								ARRENDAMIENTO DE EQUIPO DE	
0	08	01	02	3	2	5	0	TRANSPORTE	10,000.00
								ARRENDAMIENTO DE EQUIPO DE	
1	08	01	02	3	2	5	1	TRANSPORTE TERRESTRE	10,000.00
0	08	01	02	3	9	0	0	OTROS SERVICIOS GENERALES	950,000.00
0	08	01	02	3	9	9	0	OTROS SERVICIOS GENERALES	950,000.00
1	08	01	02	3	9	9	1	OTROS SERVICIOS GENERALES	950,000.00
0	08	01	03					ALUMBRADO PÚBLICO	6,001,345.72
0	08	01	03	1	0	0	0	SERVICIOS PERSONALES	1,955,010.51
								REMUNERACIONES AL PERSONAL DE	
0	08	01	03	1	1	0	0	CARÁCTER PERMANENTE	902,031.89
0	08	01	03	1	1	3	0	SUELDOS BASE AL PERSONAL PERMANENTE	902,031.89
1	08	01	03	1	1	3	1	SUELDO	398,107.80
1	08	01	03	1	1	3	2	SOBRE SUELDO	354,315.84
1	08	01	03	1	1	3	3	QUINQUENIOS	149,608.25
								REMUNERACIONES ADICIONALES Y	
0	08	01	03	1	3	0	0	ESPECIALES	432,784.17
								PRIMAS POR AÑOS DE SERVICIOS	
1	08	01	03	1	3	1	0	EFFECTIVOS PRESTADOS	43,500.00
								PRIMAS DE VACACIONES, DOMINICAL Y	
0	08	01	03	1	3	2	0	GRATIFICACIÓN DE FIN DE AÑO	343,987.53
1	08	01	03	1	3	2	1	PRIMA VACACIONAL	27,000.00
1	08	01	03	1	3	2	3	PRIMA DE RIESGO	20,208.00
1	08	01	03	1	3	2	5	AGUINALDO	50,616.10
1	08	01	03	1	3	2	6	AYUDA POR SERVICIOS	53,436.51
1	08	01	03	1	3	2	7	CANASTA NAVIDEÑA	70,111.73
1	08	01	03	1	3	2	8	CUESTA DE ENERO	122,615.19
0	08	01	03	1	3	4	0	COMPENSACIONES	45,296.64
1	08	01	03	1	3	4	1	COMPENSACIONES	45,296.64
0	08	01	03	1	4	0	0	SEGURIDAD SOCIAL	33,600.00
0	08	01	03	1	4	1	0	APORTACIONES DE SEGURIDAD SOCIAL	33,600.00
1	08	01	03	1	4	1	2	PREVISIÓN SOCIAL MÚLTIPLE	33,600.00
								OTRAS PRESTACIONES SOCIALES Y	
0	08	01	03	1	5	0	0	ECONÓMICAS	586,594.45
								CUOTAS PARA EL FONDO DE AHORRO Y	
0	08	01	03	1	5	1	0	FONDO DE TRABAJO	56,431.92
1	08	01	03	1	5	1	1	FONDO DE AHORRO	56,431.92
1	08	01	03	1	5	2	0	INDEMNIZACIONES	128.49
0	08	01	03	1	5	4	0	PRESTACIONES CONTRACTUALES	530,034.04
1	08	01	03	1	5	4	3	APOYO PARA ADQUISICIÓN DE LENTES	750.00
1	08	01	03	1	5	4	4	APOYO PARA EL PAGO DE AGUA POTABLE	620.00
1	08	01	03	1	5	4	9	AYUDA DE TRANSPORTE	74,200.00
1	08	01	03	1	5	4	10	AYUDA PARA RENTA	60,000.00
1	08	01	03	1	5	4	13	AYUDA PARA ÚTILES ESCOLARES	5,762.85

1	08	01	03	1	5	4	16	BECA MÉDICA ANUAL	600.00
1	08	01	03	1	5	4	17	BECAS	24,000.00
1	08	01	03	1	5	4	19	BONO AL GASTO FAMILIAR	3,760.08
1	08	01	03	1	5	4	26	BONO DE EFICIENCIA	99,823.56
1	08	01	03	1	5	4	28	BONO DE JUGUETE	15,008.58
1	08	01	03	1	5	4	31	BONO DEL BURÓCRATA	64,670.06
1	08	01	03	1	5	4	32	BONO DÍA DE LA MADRE	1,858.02
1	08	01	03	1	5	4	35	BONO DÍA DEL PADRE	3,716.00
1	08	01	03	1	5	4	39	BONO EXTRAORDINARIO ANUAL	8,829.80
1	08	01	03	1	5	4	44	BONO SINDICAL	23,629.45
1	08	01	03	1	5	4	46	CANASTA BÁSICA	105,600.00
1	08	01	03	1	5	4	48	DÍA 31	25,205.64
1	08	01	03	1	5	4	50	ESTÍMULO PROFESIONAL	12,000.00
0	08	01	03	2	0	0	0	MATERIALES Y SUMINISTROS	360,000.00
0	08	01	03	2	4	0	0	MATERIALES Y ARTÍCULOS DE CONSTRUCCIÓN Y DE REPARACIÓN	110,000.00
0	08	01	03	2	4	6	0	MATERIAL ELÉCTRICO Y ELECTRÓNICO	100,000.00
1	08	01	03	2	4	6	2	MATERIAL ELÉCTRICO PARA EL SISTEMA DE ALUMBRADO PÚBLICO	100,000.00
0	08	01	03	2	4	9	0	OTROS MATERIALES Y ARTÍCULOS DE CONSTRUCCIÓN Y REPARACIÓN	10,000.00
1	08	01	03	2	4	9	1	OTROS MATERIALES Y ARTÍCULOS DE CONSTRUCCIÓN Y REPARACIÓN	10,000.00
0	08	01	03	2	6	0	0	COMBUSTIBLES, LUBRICANTES Y ADITIVOS	240,000.00
0	08	01	03	2	6	1	0	COMBUSTIBLES, LUBRICANTES Y ADITIVOS	240,000.00
1	08	01	03	2	6	1	1	GASOLINA	240,000.00
0	08	01	03	2	9	0	0	HERRAMIENTAS, REFACCIONES Y ACCESORIOS MENORES	10,000.00
0	08	01	03	2	9	9	0	REFACCIONES Y ACCESORIOS MENORES	10,000.00
1	08	01	03	2	9	9	1	OTROS BIENES MUEBLES	10,000.00
0	08	01	03	3	0	0	0	OTRAS REFACCIONES Y ACCESORIOS MENORES	10,000.00
0	08	01	03	3	1	0	0	SERVICIOS GENERALES	3,686,335.21
0	08	01	03	3	1	0	0	SERVICIOS BÁSICOS	3,686,335.21
0	08	01	03	3	1	1	0	ENERGÍA ELÉCTRICA	3,626,335.21
1	08	01	03	3	1	1	2	ENERGÍA ELÉCTRICA DE ALUMBRADO PÚBLICO	3,626,335.21
0	08	01	03	3	1	3	0	AGUA	60,000.00
1	08	01	03	3	1	3	1	CONSUMO DE AGUA POTABLE	60,000.00
0	08	01	04	1	0	0	0	PANTEÓN Y RASTRO	1,246,380.17
0	08	01	04	1	0	0	0	SERVICIOS PERSONALES	1,184,380.17
0	08	01	04	1	1	0	0	REMUNERACIONES AL PERSONAL DE CARÁCTER PERMANENTE	593,973.02
0	08	01	04	1	1	3	0	SUELDOS BASE AL PERSONAL PERMANENTE	593,973.02
1	08	01	04	1	1	3	1	SUELDO	267,665.40
1	08	01	04	1	1	3	2	SOBRE SUELDO	238,222.20
1	08	01	04	1	1	3	3	QUINQUENIOS	88,085.42
0	08	01	04	1	3	0	0	REMUNERACIONES ADICIONALES Y ESPECIALES	196,720.58
0	08	01	04	1	3	2	0	PRIMAS DE VACACIONES, DOMINICAL Y GRATIFICACIÓN DE FIN DE AÑO	196,720.58
1	08	01	04	1	3	2	1	PRIMA VACACIONAL	13,500.00
1	08	01	04	1	3	2	3	PRIMA DE RIESGO	5,052.00
1	08	01	04	1	3	2	5	AGUINALDO	34,031.72
1	08	01	04	1	3	2	6	AYUDA POR SERVICIOS	27,300.00
1	08	01	04	1	3	2	7	CANASTA NAVIDEÑA	41,402.57
1	08	01	04	1	3	2	8	CUESTA DE ENERO	75,434.29
0	08	01	04	1	4	0	0	SEGURIDAD SOCIAL	20,160.00
0	08	01	04	1	4	1	0	APORTACIONES DE SEGURIDAD SOCIAL	20,160.00
1	08	01	04	1	4	1	2	PREVISIÓN SOCIAL MULTIPLE	20,160.00
0	08	01	04	1	5	0	0	OTRAS PRESTACIONES SOCIALES Y ECONÓMICAS	373,526.57
0	08	01	04	1	5	1	0	CUOTAS PARA EL FONDO DE AHORRO Y FONDO DE TRABAJO	37,941.60
1	08	01	04	1	5	1	1	FONDO DE AHORRO	37,941.60
0	08	01	04	1	5	4	0	PRESTACIONES CONTRACTUALES	335,584.97
1	08	01	04	1	5	4	9	AYUDA DE TRANSPORTE	48,260.00
1	08	01	04	1	5	4	10	AYUDA PARA RENTA	36,000.00

1	08	01	04	1	5	4	13	AYUDA PARA ÚTILES ESCOLARES	3,841.90
1	08	01	04	1	5	4	16	BECA MÉDICA ANUAL	360.00
1	08	01	04	1	5	4	17	BECAS	13,800.00
1	08	01	04	1	5	4	19	BONO AL GASTO FAMILIAR	3,760.08
1	08	01	04	1	5	4	26	BONO DE EFICIENCIA	67,116.48
1	08	01	04	1	5	4	28	BONO DE JUGUETE	9,839.26
1	08	01	04	1	5	4	31	BONO DEL BURÓCRATA	42,636.78
1	08	01	04	1	5	4	35	BONO DÍA DEL PADRE	2,787.00
1	08	01	04	1	5	4	39	BONO EXTRAORDINARIO ANUAL	5,297.88
1	08	01	04	1	5	4	44	BONO SINDICAL	15,578.83
1	08	01	04	1	5	4	46	CANASTA BÁSICA	63,360.00
1	08	01	04	1	5	4	48	DÍA 31	16,946.76
1	08	01	04	1	5	4	50	ESTÍMULO PROFESIONAL	6,000.00
0	08	01	04	2	0	0	0	MATERIALES Y SUMINISTROS	62,000.00
0	08	01	04	2	4	0	0	MATERIALES Y ARTÍCULOS DE CONSTRUCCIÓN Y DE REPARACIÓN	30,000.00
0	08	01	04	2	4	9	0	OTROS MATERIALES Y ARTÍCULOS DE CONSTRUCCIÓN Y REPARACIÓN	30,000.00
1	08	01	04	2	4	9	1	OTROS MATERIALES Y ARTÍCULOS DE CONSTRUCCIÓN Y REPARACIÓN	30,000.00
0	08	01	04	2	9	0	0	HERRAMIENTAS, REFACCIONES Y ACCESORIOS MENORES	32,000.00
0	08	01	04	2	9	1	0	HERRAMIENTAS MENORES	12,000.00
1	08	01	04	2	9	1	1	HERRAMIENTAS DE CARPINTERÍA, SILVICULTURA, HORTICULTURA, GANADERÍA Y AGRICULTURA	12,000.00
0	08	01	04	2	9	9	0	REFACCIONES Y ACCESORIOS MENORES	20,000.00
1	08	01	04	2	9	9	1	OTROS BIENES MUEBLES	20,000.00
0	08	01	05	1	0	0	0	OTRAS REFACCIONES Y ACCESORIOS MENORES	20,000.00
0	08	01	05	1	1	0	0	MANTENIMIENTO VIA PÚBLICA, PARQUES Y JARDINES	12,992,955.98
0	08	01	05	1	1	3	0	SERVICIOS PERSONALES	12,177,955.98
0	08	01	05	1	1	0	0	REMUNERACIONES AL PERSONAL DE CARÁCTER PERMANENTE	3,463,233.61
0	08	01	05	1	1	3	0	SUELDOS BASE AL PERSONAL PERMANENTE	3,463,233.61
1	08	01	05	1	1	3	1	SUELDO	2,175,960.72
1	08	01	05	1	1	3	2	SOBRE SUELDO	810,931.92
1	08	01	05	1	1	3	3	QUINQUENIOS	476,340.97
0	08	01	05	1	2	0	0	REMUNERACIONES AL PERSONAL DE CARÁCTER TRANSITORIO	4,213,439.32
0	08	01	05	1	2	2	0	SUELDOS BASE AL PERSONAL EVENTUAL	4,213,439.32
1	08	01	05	1	2	2	1	SUELDO A PERSONAL EVENTUAL	4,213,439.32
0	08	01	05	1	3	0	0	REMUNERACIONES ADICIONALES Y ESPECIALES	2,606,241.09
1	08	01	05	1	3	1	0	PRIMAS POR AÑOS DE SERVICIOS	28,800.00
0	08	01	05	1	3	2	0	EFFECTIVOS PRESTADOS	2,238,401.01
1	08	01	05	1	3	2	1	PRIMAS DE VACACIONES, DOMINICAL Y GRATIFICACIÓN DE FIN DE AÑO	126,500.00
1	08	01	05	1	3	2	2	PRIMA VACACIONAL	33,224.16
1	08	01	05	1	3	2	3	PRIMA DOMINICAL	10,104.00
1	08	01	05	1	3	2	5	PRIMA DE RIESGO	790,208.84
1	08	01	05	1	3	2	6	AGUINALDO	235,411.14
1	08	01	05	1	3	2	7	AYUDA POR SERVICIOS	618,808.84
1	08	01	05	1	3	2	8	CANASTA NAVIDEÑA	424,144.03
0	08	01	05	1	3	4	0	CUESTA DE ENERO	339,040.08
1	08	01	05	1	3	4	1	COMPENSACIONES	339,040.08
0	08	01	05	1	4	0	0	COMPENSACIONES	87,360.00
0	08	01	05	1	4	1	0	SEGURIDAD SOCIAL	87,360.00
1	08	01	05	1	4	1	2	APORTACIONES DE SEGURIDAD SOCIAL	87,360.00
0	08	01	05	1	5	0	0	PREVISIÓN SOCIAL MULTIPLE	1,807,681.96
0	08	01	05	1	5	1	0	OTRAS PRESTACIONES SOCIALES Y ECONÓMICAS	129,156.96
1	08	01	05	1	5	1	1	CUOTAS PARA EL FONDO DE AHORRO Y FONDO DE TRABAJO	129,156.96
1	08	01	05	1	5	2	0	FONDO DE AHORRO	64,606.32
0	08	01	05	1	5	4	0	INDEMNIZACIONES	1,613,918.68
								PRESTACIONES CONTRACTUALES	

1	08	01	05	1	5	4	3	APOYO PARA ADQUISICIÓN DE LENTES	1,500.00
1	08	01	05	1	5	4	4	APOYO PARA EL PAGO DE AGUA POTABLE	620.00
1	08	01	05	1	5	4	9	AYUDA DE TRANSPORTE	199,948.00
1	08	01	05	1	5	4	10	AYUDA PARA RENTA	156,000.00
1	08	01	05	1	5	4	13	AYUDA PARA ÚTILES ESCOLARES	11,525.70
1	08	01	05	1	5	4	16	BECA MÉDICA ANUAL	1,560.00
1	08	01	05	1	5	4	17	BECAS	61,200.00
1	08	01	05	1	5	4	19	BONO AL GASTO FAMILIAR	3,760.08
1	08	01	05	1	5	4	26	BONO DE EFICIENCIA	228,471.96
1	08	01	05	1	5	4	28	BONO DE JUGUETE	33,037.45
1	08	01	05	1	5	4	31	BONO DEL BURÓCRATA	143,162.21
1	08	01	05	1	5	4	32	BONO DÍA DE LA MADRE	3,716.04
1	08	01	05	1	5	4	35	BONO DÍA DEL PADRE	8,361.00
1	08	01	05	1	5	4	39	BONO EXTRAORDINARIO ANUAL	22,957.48
1	08	01	05	1	5	4	44	BONO SINDICAL	52,309.29
1	08	01	05	1	5	4	46	CANASTA BÁSICA	274,560.00
1	08	01	05	1	5	4	48	DÍA 31	405,229.47
1	08	01	05	1	5	4	50	ESTÍMULO PROFESIONAL	6,000.00
0	08	01	05	2	0	0	0	MATERIALES Y SUMINISTROS	500,000.00
								MATERIALES Y ARTÍCULOS DE	
0	08	01	05	2	4	0	0	CONSTRUCCIÓN Y DE REPARACIÓN	70,000.00
0	08	01	05	2	4	2	0	CEMENTO Y PRODUCTOS DE CONCRETO	20,000.00
1	08	01	05	2	4	2	1	CEMENTO, PEGA AZULEJOS Y CONCRETOS	20,000.00
								OTROS MATERIALES Y ARTÍCULOS DE	
0	08	01	05	2	4	9	0	CONSTRUCCIÓN Y REPARACIÓN	50,000.00
								OTROS MATERIALES Y ARTÍCULOS DE	
1	08	01	05	2	4	9	1	CONSTRUCCIÓN Y REPARACIÓN	50,000.00
								PRODUCTOS QUÍMICOS, FARMACÉUTICOS Y	
0	08	01	05	2	5	0	0	DE LABORATORIO	15,000.00
								FERTILIZANTES, PESTICIDAS Y OTROS	
0	08	01	05	2	5	2	0	AGROQUÍMICOS	15,000.00
1	08	01	05	2	5	2	1	HIERBICIDAS Y PLAGUICIDAS	15,000.00
0	08	01	05	2	6	0	0	COMBUSTIBLES, LUBRICANTES Y ADITIVOS	360,000.00
0	08	01	05	2	6	1	0	COMBUSTIBLES, LUBRICANTES Y ADITIVOS	360,000.00
1	08	01	05	2	6	1	1	GASOLINA	360,000.00
								HERRAMIENTAS, REFACCIONES Y	
0	08	01	05	2	9	0	0	ACCESORIOS MENORES	55,000.00
0	08	01	05	2	9	1	0	HERRAMIENTAS MENORES	15,000.00
								HERRAMIENTAS DE CARPINTERÍA,	
								SILVICULTURA, HORTICULTURA, GANADERÍA	
1	08	01	05	2	9	1	1	Y AGRICULTURA	15,000.00
								REFACCIONES Y ACCESORIOS MENORES	
0	08	01	05	2	9	9	0	OTROS BIENES MUEBLES	40,000.00
								OTRAS REFACCIONES Y ACCESORIOS	
1	08	01	05	2	9	9	1	MENORES	40,000.00
0	08	01	05	3	0	0	0	SERVICIOS GENERALES	285,000.00
0	08	01	05	3	1	0	0	SERVICIOS BÁSICOS	200,000.00
0	08	01	05	3	1	3	0	AGUA	200,000.00
1	08	01	05	3	1	3	1	CONSUMO DE AGUA POTABLE	200,000.00
0	08	01	05	3	2	0	0	SERVICIOS DE ARRENDAMIENTO	20,000.00
								ARRENDAMIENTO DE MAQUINARIA, OTROS	
0	08	01	05	3	2	6	0	EQUIPOS Y HERRAMIENTAS	20,000.00
								ARRENDAMIENTO DE MAQUINARIA PARA LA	
1	08	01	05	3	2	6	1	CONSTRUCCIÓN	20,000.00
								SERVICIOS DE INSTALACIÓN, REPARACIÓN,	
0	08	01	05	3	5	0	0	MANTENIMIENTO Y CONSERVACIÓN	65,000.00
								CONSERVACIÓN Y MANTENIMIENTO MENOR	
0	08	01	05	3	5	1	0	DE INMUEBLES	40,000.00
								CONSERVACIÓN Y MANTENIMIENTO MENOR	
1	08	01	05	3	5	1	1	DE EDIFICIOS	20,000.00
								CONSERVACIÓN Y MANTENIMIENTO MENOR	
1	08	01	05	3	5	1	3	DE ÁREAS VERDES	20,000.00
								INSTALACIÓN, REPARACIÓN Y	
								MANTENIMIENTO DE MAQUINARIA, OTROS	
0	08	01	05	3	5	7	0	EQUIPOS Y HERRAMIENTA	25,000.00
								REPARACIÓN Y MANTENIMIENTO DE	
1	08	01	05	3	5	7	1	MAQUINARIA	25,000.00
0	08	01	05	5	0	0	0	BIENES MUEBLES, INMUEBLES E	30,000.00

								INTANGIBLES	
								MAQUINARIA, OTROS EQUIPOS Y	
0	08	01	05	5	6	0	0	HERRAMIENTAS	30,000.00
1	08	01	05	5	6	9	0	OTROS EQUIPOS	30,000.00
0	09	00	00					DESARROLLO AGROPECUARIO	319,993.47
0	09	01	00					DESARROLLO AGROPECUARIO	319,993.47
								DESPACHO DEL DIRECTOR DE DESARROLLO	
0	09	01	01					AGROPECUARIO	319,993.47
0	09	01	01	1	0	0	0	SERVICIOS PERSONALES	290,993.47
								REMUNERACIONES AL PERSONAL DE	
0	09	01	01	1	1	0	0	CARÁCTER PERMANENTE	102,740.40
0	09	01	01	1	1	3	0	SUELDOS BASE AL PERSONAL PERMANENTE	102,740.40
1	09	01	01	1	1	3	1	SUELDO	102,740.40
								REMUNERACIONES ADICIONALES Y	
0	09	01	01	1	3	0	0	ESPECIALES	181,403.71
								PRIMAS DE VACACIONES, DOMINICAL Y	
0	09	01	01	1	3	2	0	GRATIFICACIÓN DE FIN DE AÑO	80,363.71
1	09	01	01	1	3	2	1	PRIMA VACACIONAL	4,500.00
1	09	01	01	1	3	2	5	AGUINALDO	17,123.40
1	09	01	01	1	3	2	6	AYUDA POR SERVICIOS	7,936.91
1	09	01	01	1	3	2	7	CANASTA NAVIDEÑA	33,963.40
1	09	01	01	1	3	2	8	CUESTA DE ENERO	16,840.00
0	09	01	01	1	3	4	0	COMPENSACIONES	101,040.00
1	09	01	01	1	3	4	1	COMPENSACIONES	101,040.00
								OTRAS PRESTACIONES SOCIALES Y	
0	09	01	01	1	5	0	0	ECONÓMICAS	6,849.36
0	09	01	01	1	5	4	0	PRESTACIONES CONTRACTUALES	6,849.36
1	09	01	01	1	5	4	48	DÍA 31	6,849.36
0	09	01	01	2	0	0	0	MATERIALES Y SUMINISTROS	8,000.00
0	09	01	01	2	2	0	0	ALIMENTOS Y UTENSILIOS	6,000.00
0	09	01	01	2	2	1	0	PRODUCTOS ALIMENTICIOS PARA PERSONAS	6,000.00
								PRODUCTOS ALIMENTICIOS DERIVADOS DE	
1	09	01	01	2	2	1	1	PROGRAMAS INSTITUCIONALES	6,000.00
								HERRAMIENTAS, REFACCIONES Y	
0	09	01	01	2	9	0	0	ACCESORIOS MENORES	2,000.00
								REFACCIONES Y ACCESORIOS MENORES	
0	09	01	01	2	9	9	0	OTROS BIENES MUEBLES	2,000.00
								OTRAS REFACCIONES Y ACCESORIOS	
1	09	01	01	2	9	9	1	MENORES	2,000.00
0	09	01	01	3	0	0	0	SERVICIOS GENERALES	11,000.00
								SERVICIOS PROFESIONALES, CIENTÍFICOS,	
0	09	01	01	3	3	0	0	TÉCNICOS Y OTROS SERVICIOS	6,000.00
								SERVICIOS DE APOYO ADMINISTRATIVO,	
0	09	01	01	3	3	6	0	TRADUCCIÓN, FOTOCOPIADO E IMPRESIÓN	6,000.00
1	09	01	01	3	3	6	3	SERVICIOS DE IMPRESIÓN	6,000.00
								SERVICIOS DE INSTALACIÓN, REPARACIÓN,	
0	09	01	01	3	5	0	0	MANTENIMIENTO Y CONSERVACIÓN	5,000.00
								INSTALACIÓN, REPARACIÓN Y	
0	09	01	01	3	5	7	0	MANTENIMIENTO DE MAQUINARIA, OTROS	5,000.00
								EQUIPOS Y HERRAMIENTA	
1	09	01	01	3	5	7	1	REPARACIÓN Y MANTENIMIENTO DE	5,000.00
								MAQUINARIA	
0	09	01	01	5	0	0	0	BIENES MUEBLES, INMUEBLES E	
								INTANGIBLES	10,000.00
								MAQUINARIA, OTROS EQUIPOS Y	
0	09	01	01	5	6	0	0	HERRAMIENTAS	10,000.00
1	09	01	01	5	6	1	0	MAQUINARIA Y EQUIPO AGROPECUARIO	10,000.00
0	10	00	00					EDUCACIÓN, CULTURA Y DEPORTE	11,806,613.42
0	10	01	00					EDUCACIÓN, CULTURA Y DEPORTE	11,806,613.42
								DESPACHO DEL DIRECTOR DE EDUCACIÓN,	
0	10	01	01					CULTURA Y DEPORTE	6,399,796.87
0	10	01	01	1	0	0	0	SERVICIOS PERSONALES	4,765,026.87
								REMUNERACIONES AL PERSONAL DE	
0	10	01	01	1	1	0	0	CARÁCTER PERMANENTE	2,200,552.22
0	10	01	01	1	1	3	0	SUELDOS BASE AL PERSONAL PERMANENTE	2,200,552.22
1	10	01	01	1	1	3	1	SUELDO	1,101,060.00
1	10	01	01	1	1	3	2	SOBRE SUELDO	760,754.28
1	10	01	01	1	1	3	3	QUINQUENIOS	338,737.94

0	10	01	01	1	3	0	0	REMUNERACIONES ADICIONALES Y ESPECIALES	1,148,008.06
1	10	01	01	1	3	1	0	PRIMAS POR AÑOS DE SERVICIOS EFECTIVOS PRESTADOS	262,000.00
0	10	01	01	1	3	2	0	PRIMAS DE VACACIONES, DOMINICAL Y GRATIFICACIÓN DE FIN DE AÑO	814,467.66
1	10	01	01	1	3	2	1	PRIMA VACACIONAL	58,500.00
1	10	01	01	1	3	2	2	PRIMA DOMINICAL	33,232.32
1	10	01	01	1	3	2	3	PRIMA DE RIESGO	5,052.00
1	10	01	01	1	3	2	5	AGUINALDO	149,725.74
1	10	01	01	1	3	2	6	AYUDA POR SERVICIOS	115,973.82
1	10	01	01	1	3	2	7	CANASTA NAVIDEÑA	192,175.62
1	10	01	01	1	3	2	8	CUESTA DE ENERO	259,808.16
0	10	01	01	1	3	4	0	COMPENSACIONES	71,540.40
1	10	01	01	1	3	4	1	COMPENSACIONES	71,540.40
0	10	01	01	1	4	0	0	SEGURIDAD SOCIAL	73,920.00
0	10	01	01	1	4	1	0	APORTACIONES DE SEGURIDAD SOCIAL	73,920.00
1	10	01	01	1	4	1	2	PREVISIÓN SOCIAL MULTIPLE	73,920.00
0	10	01	01	1	5	0	0	OTRAS PRESTACIONES SOCIALES Y ECONÓMICAS	1,342,546.59
0	10	01	01	1	5	1	0	CUOTAS PARA EL FONDO DE AHORRO Y FONDO DE TRABAJO	121,165.32
1	10	01	01	1	5	1	1	FONDO DE AHORRO	121,165.32
0	10	01	01	1	5	4	0	PRESTACIONES CONTRACTUALES	1,221,381.27
1	10	01	01	1	5	4	4	APOYO PARA EL PAGO DE AGUA POTABLE	620.00
1	10	01	01	1	5	4	9	AYUDA DE TRANSPORTE	175,120.00
1	10	01	01	1	5	4	10	AYUDA PARA RENTA	132,000.00
1	10	01	01	1	5	4	13	AYUDA PARA ÚTILES ESCOLARES	9,604.75
1	10	01	01	1	5	4	16	BECA MÉDICA ANUAL	1,320.00
1	10	01	01	1	5	4	17	BECAS	54,600.00
1	10	01	01	1	5	4	19	BONO AL GASTO FAMILIAR	15,040.32
1	10	01	01	1	5	4	26	BONO DE EFICIENCIA	214,334.28
1	10	01	01	1	5	4	28	BONO DE JUGUETE	32,437.17
1	10	01	01	1	5	4	31	BONO DEL BURÓCRATA	140,560.95
1	10	01	01	1	5	4	35	BONO DÍA DEL PADRE	4,645.00
1	10	01	01	1	5	4	39	BONO EXTRAORDINARIO ANUAL	19,425.56
1	10	01	01	1	5	4	44	BONO SINDICAL	51,001.36
1	10	01	01	1	5	4	46	CANASTA BÁSICA	232,320.00
1	10	01	01	1	5	4	48	DÍA 31	70,537.20
1	10	01	01	1	5	4	50	ESTÍMULO PROFESIONAL	18,000.00
1	10	01	01	1	5	4	59	FONDO DE RETIRO	49,814.68
0	10	01	01	2	0	0	0	MATERIALES Y SUMINISTROS	349,900.00
0	10	01	01	2	1	0	0	MATERIALES DE ADMINISTRACIÓN, EMISIÓN DE DOCUMENTOS Y ARTÍCULOS OFICIALES	6,000.00
0	10	01	01	2	1	5	0	MATERIAL IMPRESO E INFORMACIÓN DIGITAL	6,000.00
1	10	01	01	2	1	5	1	MATERIAL IMPRESO	6,000.00
0	10	01	01	2	2	0	0	ALIMENTOS Y UTENSILIOS	132,500.00
0	10	01	01	2	2	1	0	PRODUCTOS ALIMENTICIOS PARA PERSONAS	129,000.00
1	10	01	01	2	2	1	1	PRODUCTOS ALIMENTICIOS DERIVADOS DE PROGRAMAS INSTITUCIONALES	129,000.00
0	10	01	01	2	2	3	0	UTENSILIOS PARA EL SERVICIO DE ALIMENTACIÓN	3,500.00
1	10	01	01	2	2	3	1	UTENSILIOS PARA EL SERVICIO DE ALIMENTACIÓN	3,500.00
0	10	01	01	2	3	0	0	MATERIAS PRIMAS Y MATERIALES DE PRODUCCIÓN Y COMERCIALIZACIÓN	7,000.00
0	10	01	01	2	3	6	0	PRODUCTOS METÁLICOS Y A BASE DE MINERALES NO METÁLICOS ADQUIRIDOS COMO MATERIA PRIMA	7,000.00
1	10	01	01	2	3	6	1	PRODUCTOS METÁLICOS Y A BASE DE MINERALES NO METÁLICOS UTILIZADOS EN PROCESOS PRODUCTIVOS	7,000.00
0	10	01	01	2	4	0	0	MATERIALES Y ARTÍCULOS DE CONSTRUCCIÓN Y DE REPARACIÓN	120,500.00
0	10	01	01	2	4	4	0	MADERA Y PRODUCTOS DE MADERA	52,000.00
1	10	01	01	2	4	4	1	MADERA Y SUS DERIVADOS	52,000.00
0	10	01	01	2	4	6	0	MATERIAL ELÉCTRICO Y ELECTRÓNICO	11,000.00
1	10	01	01	2	4	6	1	MATERIAL ELÉCTRICO Y ELECTRÓNICO PARA	11,000.00

0	10	01	01	2	4	9	0	0	OFICINAS ADMINISTRATIVAS		
									OTROS MATERIALES Y ARTÍCULOS DE		
									CONSTRUCCIÓN Y REPARACIÓN	57,500.00	
1	10	01	01	2	4	9	1	1	OTROS MATERIALES Y ARTÍCULOS DE		
									CONSTRUCCIÓN Y REPARACIÓN	57,500.00	
0	10	01	01	2	5	0	0	0	PRODUCTOS QUÍMICOS, FARMACÉUTICOS Y		
									DE LABORATORIO	10,000.00	
0	10	01	01	2	5	2	0	0	FERTILIZANTES, PESTICIDAS Y OTROS		
									AGROQUÍMICOS	10,000.00	
1	10	01	01	2	5	2	1	1	HIERBICIDAS Y PLAGUICIDAS	10,000.00	
0	10	01	01	2	6	0	0	0	COMBUSTIBLES, LUBRICANTES Y ADITIVOS	28,000.00	
0	10	01	01	2	6	1	0	0	COMBUSTIBLES, LUBRICANTES Y ADITIVOS	28,000.00	
1	10	01	01	2	6	1	1	1	GASOLINA	28,000.00	
0	10	01	01	2	7	0	0	0	VESTUARIO, BLANCOS, PRENDAS DE		
									PROTECCIÓN Y ARTÍCULOS DEPORTIVOS	8,500.00	
0	10	01	01	2	7	1	0	0	VESTUARIO Y UNIFORMES	5,000.00	
1	10	01	01	2	7	1	1	1	UNIFORMES	5,000.00	
0	10	01	01	2	7	3	0	0	ARTÍCULOS DEPORTIVOS	3,500.00	
									BALONES, REDES, TROFEOS, RAQUETAS Y		
1	10	01	01	2	7	3	1	1	GUANTES	3,500.00	
0	10	01	01	2	9	0	0	0	HERRAMIENTAS, REFACCIONES Y		
									ACCESORIOS MENORES	37,400.00	
0	10	01	01	2	9	1	0	0	HERRAMIENTAS MENORES	1,000.00	
									HERRAMIENTAS DE CARPINTERÍA,		
									SILVICULTURA, HORTICULTURA, GANADERÍA		
1	10	01	01	2	9	1	1	1	Y AGRICULTURA	1,000.00	
0	10	01	01	2	9	6	0	0	REFACCIONES Y ACCESORIOS MENORES DE		
									EQUIPO DE TRANSPORTE	22,500.00	
1	10	01	01	2	9	6	1	1	REFACCIONES Y ACCESORIOS MENORES DE		
									EQUIPO DE TRANSPORTE	22,500.00	
0	10	01	01	2	9	9	0	0	REFACCIONES Y ACCESORIOS MENORES		
									OTROS BIENES MUEBLES	13,900.00	
1	10	01	01	2	9	9	1	1	OTRAS REFACCIONES Y ACCESORIOS		
									MENORES	13,900.00	
0	10	01	01	3	0	0	0	0	SERVICIOS GENERALES	1,283,870.00	
0	10	01	01	3	1	0	0	0	SERVICIOS BÁSICOS	100,000.00	
0	10	01	01	3	1	3	0	0	AGUA	100,000.00	
1	10	01	01	3	1	3	1	1	CONSUMO DE AGUA POTABLE	100,000.00	
0	10	01	01	3	2	0	0	0	SERVICIOS DE ARRENDAMIENTO	210,000.00	
									ARRENDAMIENTO DE EQUIPO DE		
0	10	01	01	3	2	5	0	0	TRANSPORTE	90,000.00	
									ARRENDAMIENTO DE EQUIPO DE		
1	10	01	01	3	2	5	1	1	TRANSPORTE TERRESTRE	90,000.00	
0	10	01	01	3	2	9	0	0	OTROS ARRENDAMIENTOS	120,000.00	
									ARRENDAMIENTO DE MUEBLES PARA		
1	10	01	01	3	2	9	1	1	EVENTOS INCLUYE MANTELERÍA, LONAS Y		
									CARPAS	120,000.00	
0	10	01	01	3	3	0	0	0	SERVICIOS PROFESIONALES, CIENTÍFICOS,		
									TÉCNICOS Y OTROS SERVICIOS	57,000.00	
0	10	01	01	3	3	6	0	0	SERVICIOS DE APOYO ADMINISTRATIVO,		
									TRADUCCIÓN, FOTOCOPIADO E IMPRESIÓN	57,000.00	
1	10	01	01	3	3	6	3	3	SERVICIOS DE IMPRESIÓN	57,000.00	
0	10	01	01	3	5	0	0	0	SERVICIOS DE INSTALACIÓN, REPARACIÓN,		
									MANTENIMIENTO Y CONSERVACIÓN	21,520.00	
0	10	01	01	3	5	1	0	0	CONSERVACIÓN Y MANTENIMIENTO MENOR		
									DE INMUEBLES	13,000.00	
1	10	01	01	3	5	1	1	1	CONSERVACIÓN Y MANTENIMIENTO MENOR		
									DE EDIFICIOS	13,000.00	
0	10	01	01	3	5	7	0	0	INSTALACIÓN, REPARACIÓN Y		
									MANTENIMIENTO DE MAQUINARIA, OTROS		
									EQUIPOS Y HERRAMIENTA	8,520.00	
1	10	01	01	3	5	7	1	1	REPARACIÓN Y MANTENIMIENTO DE		
									MAQUINARIA	8,520.00	
0	10	01	01	3	6	0	0	0	SERVICIOS DE COMUNICACIÓN SOCIAL Y		
									PUBLICIDAD	15,000.00	
0	10	01	01	3	6	2	0	0	DIFUSIÓN POR RADIO, TELEVISIÓN Y OTROS		
									MEDIOS DE MENSAJES COMERCIALES PARA		
									PROMOVER LA VENTA DE BIENES O	14,000.00	

1	10	01	01	3	6	2	4	SERVICIOS PUBLICIDAD Y DIFUSIÓN MASIVA POR ESPECTACULARES PARA COMERCIALIZAR SUS PRODUCTOS	14,000.00
0	10	01	01	3	6	3	0	SERVICIOS DE CREATIVIDAD, PREPRODUCCIÓN Y PRODUCCIÓN DE PUBLICIDAD, EXCEPTO INTERNET	1,000.00
1	10	01	01	3	6	3	1	SERVICIOS DE DISEÑO Y CONCEPTUALIZACION DE CAMPAÑAS DE COMUNICACIÓN	1,000.00
0	10	01	01	3	8	0	0	SERVICIOS OFICIALES	863,550.00
0	10	01	01	3	8	2	0	GASTOS DE ORDEN SOCIAL Y CULTURAL	863,550.00
1	10	01	01	3	8	2	2	GASTOS POR CELEBRACIÓN DE ACTOS DE ORDEN SOCIAL	465,100.00
1	10	01	01	3	8	2	3	GASTOS POR CELEBRACIÓN DE ACTOS DE ORDEN CULTURAL	398,450.00
0	10	01	01	3	9	0	0	OTROS SERVICIOS GENERALES	16,800.00
0	10	01	01	3	9	9	0	OTROS SERVICIOS GENERALES	16,800.00
1	10	01	01	3	9	9	1	OTROS SERVICIOS GENERALES BIENES MUEBLES, INMUEBLES E INTANGIBLES	16,800.00
0	10	01	01	5	0	0	0	INTANGIBLES	1,000.00
0	10	01	01	5	7	0	0	ACTIVOS BIOLÓGICOS	1,000.00
1	10	01	01	5	7	8	0	ARBOLES Y PLANTAS	1,000.00
0	10	01	02					ACCIÓN CULTURAL	504,174.59
0	10	01	02	1	0	0	0	SERVICIOS PERSONALES	504,174.59
0	10	01	02	1	1	0	0	REMUNERACIONES AL PERSONAL DE CARÁCTER PERMANENTE	108,535.68
0	10	01	02	1	1	3	0	SUELDOS BASE AL PERSONAL PERMANENTE	108,535.68
1	10	01	02	1	1	3	1	SUELDO	90,140.40
1	10	01	02	1	1	3	3	QUINQUENIOS	18,395.28
0	10	01	02	1	3	0	0	REMUNERACIONES ADICIONALES Y ESPECIALES	389,629.55
0	10	01	02	1	3	2	0	PRIMAS DE VACACIONES, DOMINICAL Y GRATIFICACIÓN DE FIN DE AÑO	84,483.71
1	10	01	02	1	3	2	1	PRIMA VACACIONAL	4,500.00
1	10	01	02	1	3	2	5	AGUINALDO	15,023.40
1	10	01	02	1	3	2	6	AYUDA POR SERVICIOS	7,936.91
1	10	01	02	1	3	2	7	CANASTA NAVIDEÑA	57,023.40
0	10	01	02	1	3	4	0	COMPENSACIONES	305,145.84
1	10	01	02	1	3	4	1	COMPENSACIONES OTRAS PRESTACIONES SOCIALES Y ECONÓMICAS	305,145.84
0	10	01	02	1	5	0	0	ECONÓMICAS	6,009.36
0	10	01	02	1	5	4	0	PRESTACIONES CONTRACTUALES	6,009.36
1	10	01	02	1	5	4	48	DÍA 31	6,009.36
0	10	01	04					BIBLIOTECAS	2,924,309.82
0	10	01	04	1	0	0	0	SERVICIOS PERSONALES	2,924,309.82
0	10	01	04	1	1	0	0	REMUNERACIONES AL PERSONAL DE CARÁCTER PERMANENTE	1,307,501.75
0	10	01	04	1	1	3	0	SUELDOS BASE AL PERSONAL PERMANENTE	1,307,501.75
1	10	01	04	1	1	3	1	SUELDO	645,573.60
1	10	01	04	1	1	3	2	SOBRE SUELDO	510,320.16
1	10	01	04	1	1	3	3	QUINQUENIOS	151,607.99
0	10	01	04	1	3	0	0	REMUNERACIONES ADICIONALES Y ESPECIALES	701,339.42
1	10	01	04	1	3	1	0	PRIMAS POR AÑOS DE SERVICIOS EFECTIVOS PRESTADOS	140,300.00
0	10	01	04	1	3	2	0	PRIMAS DE VACACIONES, DOMINICAL Y GRATIFICACIÓN DE FIN DE AÑO	472,914.78
1	10	01	04	1	3	2	1	PRIMA VACACIONAL	40,500.00
1	10	01	04	1	3	2	5	AGUINALDO	84,932.64
1	10	01	04	1	3	2	6	AYUDA POR SERVICIOS	80,736.51
1	10	01	04	1	3	2	7	CANASTA NAVIDEÑA	103,485.74
1	10	01	04	1	3	2	8	CUESTA DE ENERO	163,259.89
0	10	01	04	1	3	4	0	COMPENSACIONES	88,124.64
1	10	01	04	1	3	4	1	COMPENSACIONES	88,124.64
0	10	01	04	1	4	0	0	SEGURIDAD SOCIAL	53,760.00
0	10	01	04	1	4	1	0	APORTACIONES DE SEGURIDAD SOCIAL	53,760.00
1	10	01	04	1	4	1	2	PREVISIÓN SOCIAL MULTIPLE	53,760.00



0	10	01	04	1	5	0	0	OTRAS PRESTACIONES SOCIALES Y ECONÓMICAS	861,708.65
0	10	01	04	1	5	1	0	CUOTAS PARA EL FONDO DE AHORRO Y FONDO DE TRABAJO	81,278.40
1	10	01	04	1	5	1	1	FONDO DE AHORRO	81,278.40
0	10	01	04	1	5	4	0	PRESTACIONES CONTRACTUALES	780,430.25
1	10	01	04	1	5	4	4	APOYO PARA EL PAGO DE AGUA POTABLE	310.00
1	10	01	04	1	5	4	9	AYUDA DE TRANSPORTE	120,860.00
1	10	01	04	1	5	4	10	AYUDA PARA RENTA	96,000.00
1	10	01	04	1	5	4	16	BECA MÉDICA ANUAL	960.00
1	10	01	04	1	5	4	19	BONO AL GASTO FAMILIAR	30,080.64
1	10	01	04	1	5	4	26	BONO DE EFICIENCIA	143,776.56
1	10	01	04	1	5	4	28	BONO DE JUGUETE	20,306.60
1	10	01	04	1	5	4	31	BONO DEL BURÓCRATA	87,651.51
1	10	01	04	1	5	4	32	BONO DÍA DE LA MADRE	5,574.06
1	10	01	04	1	5	4	35	BONO DÍA DEL PADRE	929.00
1	10	01	04	1	5	4	39	BONO EXTRAORDINARIO ANUAL	14,127.68
1	10	01	04	1	5	4	44	BONO SINDICAL	31,778.48
1	10	01	04	1	5	4	46	CANASTA BÁSICA	168,960.00
1	10	01	04	1	5	4	48	DÍA 31	41,115.72
1	10	01	04	1	5	4	50	ESTÍMULO PROFESIONAL	18,000.00
0	10	01	05					COORDINACIÓN MUNICIPAL DEL DEPORTE	1,832,396.91
0	10	01	05	1	0	0	0	SERVICIOS PERSONALES	768,047.07
0	10	01	05	1	1	0	0	REMUNERACIONES AL PERSONAL DE CARÁCTER PERMANENTE	112,078.80
0	10	01	05	1	1	3	0	SUELDOS BASE AL PERSONAL PERMANENTE	112,078.80
1	10	01	05	1	1	3	1	SUELDO	112,078.80
0	10	01	05	1	3	0	0	REMUNERACIONES ADICIONALES Y ESPECIALES	648,496.35
0	10	01	05	1	3	2	0	PRIMAS DE VACACIONES, DOMINICAL Y GRATIFICACIÓN DE FIN DE AÑO	130,899.15
1	10	01	05	1	3	2	1	PRIMA VACACIONAL	4,500.00
1	10	01	05	1	3	2	5	AGUINALDO	18,679.80
1	10	01	05	1	3	2	6	AYUDA POR SERVICIOS	7,936.91
1	10	01	05	1	3	2	7	CANASTA NAVIDEÑA	89,231.12
1	10	01	05	1	3	2	8	CUESTA DE ENERO	10,551.32
0	10	01	05	1	3	4	0	COMPENSACIONES	517,597.20
1	10	01	05	1	3	4	1	COMPENSACIONES	517,597.20
0	10	01	05	1	5	0	0	OTRAS PRESTACIONES SOCIALES Y ECONÓMICAS	7,471.92
0	10	01	05	1	5	4	0	PRESTACIONES CONTRACTUALES	7,471.92
1	10	01	05	1	5	4	48	DÍA 31	7,471.92
0	10	01	05	2	0	0	0	MATERIALES Y SUMINISTROS	496,249.92
0	10	01	05	2	1	0	0	MATERIALES DE ADMINISTRACIÓN, EMISIÓN DE DOCUMENTOS Y ARTÍCULOS OFICIALES	54,199.92
0	10	01	05	2	1	5	0	MATERIAL IMPRESO E INFORMACIÓN DIGITAL	10,500.00
1	10	01	05	2	1	5	1	MATERIAL IMPRESO	10,500.00
0	10	01	05	2	1	7	0	MATERIALES Y ÚTILES DE ENSEÑANZA	43,699.92
1	10	01	05	2	1	7	1	MATERIAL DIDÁCTICO	43,699.92
0	10	01	05	2	2	0	0	ALIMENTOS Y UTENSILIOS	103,200.00
0	10	01	05	2	2	1	0	PRODUCTOS ALIMENTICIOS PARA PERSONAS	103,200.00
1	10	01	05	2	2	1	1	PRODUCTOS ALIMENTICIOS DERIVADOS DE PROGRAMAS INSTITUCIONALES	103,200.00
0	10	01	05	2	4	0	0	MATERIALES Y ARTÍCULOS DE CONSTRUCCIÓN Y DE REPARACIÓN	18,250.00
0	10	01	05	2	4	6	0	MATERIAL ELÉCTRICO Y ELECTRÓNICO	8,750.00
1	10	01	05	2	4	6	1	MATERIAL ELÉCTRICO Y ELECTRÓNICO PARA OFICINAS ADMINISTRATIVAS	8,750.00
0	10	01	05	2	4	9	0	OTROS MATERIALES Y ARTÍCULOS DE CONSTRUCCIÓN Y REPARACIÓN	9,500.00
1	10	01	05	2	4	9	1	OTROS MATERIALES Y ARTÍCULOS DE CONSTRUCCIÓN Y REPARACIÓN	9,500.00
0	10	01	05	2	5	0	0	PRODUCTOS QUÍMICOS, FARMACÉUTICOS Y DE LABORATORIO	7,900.00
0	10	01	05	2	5	2	0	FERTILIZANTES, PESTICIDAS Y OTROS AGROQUÍMICOS	7,900.00
1	10	01	05	2	5	2	1	HIERBICIDAS Y PLAGUICIDAS	7,900.00
0	10	01	05	2	6	0	0	COMBUSTIBLES, LUBRICANTES Y ADITIVOS	5,000.00

0	10	01	05	2	6	1	0	COMBUSTIBLES, LUBRICANTES Y ADITIVOS	5,000.00
1	10	01	05	2	6	1	4	ACEITES Y GRASAS	5,000.00
0	10	01	05	2	7	0	0	VESTUARIO, BLANCOS, PRENDAS DE PROTECCIÓN Y ARTÍCULOS DEPORTIVOS	253,200.00
0	10	01	05	2	7	1	0	VESTUARIO Y UNIFORMES	210,000.00
1	10	01	05	2	7	1	1	UNIFORMES	210,000.00
0	10	01	05	2	7	3	0	ARTÍCULOS DEPORTIVOS	43,200.00
1	10	01	05	2	7	3	1	BALONES, REDES, TROFEOS, RAQUETAS Y GUANTES	43,200.00
0	10	01	05	2	9	0	0	HERRAMIENTAS, REFACCIONES Y ACCESORIOS MENORES	54,500.00
0	10	01	05	2	9	1	0	HERRAMIENTAS MENORES	8,000.00
1	10	01	05	2	9	1	1	HERRAMIENTAS DE CARPINTERÍA, SILVICULTURA, HORTICULTURA, GANADERÍA Y AGRICULTURA	8,000.00
0	10	01	05	2	9	9	0	REFACCIONES Y ACCESORIOS MENORES OTROS BIENES MUEBLES	46,500.00
1	10	01	05	2	9	9	1	OTRAS REFACCIONES Y ACCESORIOS MENORES	46,500.00
0	10	01	05	3	0	0	0	SERVICIOS GENERALES	498,099.92
0	10	01	05	3	1	0	0	SERVICIOS BÁSICOS	80,000.00
0	10	01	05	3	1	3	0	AGUA	80,000.00
1	10	01	05	3	1	3	1	CONSUMO DE AGUA POTABLE	80,000.00
0	10	01	05	3	2	0	0	SERVICIOS DE ARRENDAMIENTO	18,000.00
0	10	01	05	3	2	5	0	ARRENDAMIENTO DE EQUIPO DE TRANSPORTE	18,000.00
1	10	01	05	3	2	5	1	ARRENDAMIENTO DE EQUIPO DE TRANSPORTE TERRESTRE	18,000.00
0	10	01	05	3	3	0	0	SERVICIOS PROFESIONALES, CIENTÍFICOS, TÉCNICOS Y OTROS SERVICIOS	167,400.00
0	10	01	05	3	3	6	0	SERVICIOS DE APOYO ADMINISTRATIVO, TRADUCCIÓN, FOTOCOPIADO E IMPRESIÓN	167,400.00
1	10	01	05	3	3	6	3	SERVICIOS DE IMPRESIÓN	167,400.00
0	10	01	05	3	5	0	0	SERVICIOS DE INSTALACIÓN, REPARACIÓN, MANTENIMIENTO Y CONSERVACIÓN	33,100.00
0	10	01	05	3	5	1	0	CONSERVACIÓN Y MANTENIMIENTO MENOR DE INMUEBLES	15,300.00
1	10	01	05	3	5	1	1	CONSERVACIÓN Y MANTENIMIENTO MENOR DE EDIFICIOS	15,300.00
0	10	01	05	3	5	7	0	INSTALACIÓN, REPARACIÓN Y MANTENIMIENTO DE MAQUINARIA, OTROS EQUIPOS Y HERRAMIENTA	17,800.00
1	10	01	05	3	5	7	1	REPARACIÓN Y MANTENIMIENTO DE MAQUINARIA	17,800.00
0	10	01	05	3	8	0	0	SERVICIOS OFICIALES	192,899.92
0	10	01	05	3	8	2	0	GASTOS DE ORDEN SOCIAL Y CULTURAL	192,899.92
1	10	01	05	3	8	2	2	GASTOS POR CELEBRACIÓN DE ACTOS DE ORDEN SOCIAL	192,899.92
0	10	01	05	3	9	0	0	OTROS SERVICIOS GENERALES	6,700.00
0	10	01	05	3	9	9	0	OTROS SERVICIOS GENERALES	6,700.00
1	10	01	05	3	9	9	1	OTROS SERVICIOS GENERALES	6,700.00
0	10	01	05	5	0	0	0	BIENES MUEBLES, INMUEBLES E INTANGIBLES	70,000.00
0	10	01	05	5	6	0	0	MAQUINARIA, OTROS EQUIPOS Y HERRAMIENTAS	70,000.00
1	10	01	05	5	6	9	0	OTROS EQUIPOS	70,000.00
0	10	01	07					COORDINACIÓN DE ATENCIÓN A LA JUVENTUD	145,935.23
0	10	01	07	1	0	0	0	SERVICIOS PERSONALES	130,035.23
0	10	01	07	1	1	0	0	REMUNERACIONES AL PERSONAL DE CARÁCTER PERMANENTE	83,998.80
0	10	01	07	1	1	3	0	SUELDOS BASE AL PERSONAL PERMANENTE	83,998.80
1	10	01	07	1	1	3	1	SUELDO	83,998.80
0	10	01	07	1	3	0	0	REMUNERACIONES ADICIONALES Y ESPECIALES	40,436.51
0	10	01	07	1	3	2	0	PRIMAS DE VACACIONES, DOMINICAL Y GRATIFICACIÓN DE FIN DE AÑO	40,436.51
1	10	01	07	1	3	2	1	PRIMA VACACIONAL	4,500.00

1	10	01	07	1	3	2	5	AGUINALDO	13,999.80
1	10	01	07	1	3	2	6	AYUDA POR SERVICIOS	7,936.91
1	10	01	07	1	3	2	7	CANASTA NAVIDEÑA	13,999.80
								OTRAS PRESTACIONES SOCIALES Y	
0	10	01	07	1	5	0	0	ECONÓMICAS	5,599.92
0	10	01	07	1	5	4	0	PRESTACIONES CONTRACTUALES	5,599.92
1	10	01	07	1	5	4	48	DÍA 31	5,599.92
0	10	01	07	2	0	0	0	MATERIALES Y SUMINISTROS	1,200.00
								MATERIALES DE ADMINISTRACIÓN, EMISIÓN	
0	10	01	07	2	1	0	0	DE DOCUMENTOS Y ARTÍCULOS OFICIALES	1,200.00
								MATERIALES Y ÚTILES DE IMPRESIÓN Y	
0	10	01	07	2	1	2	0	REPRODUCCIÓN	1,200.00
								MATERIAL DE PRODUCCIÓN Y	
1	10	01	07	2	1	2	1	REPRODUCCIÓN	1,200.00
0	10	01	07	3	0	0	0	SERVICIOS GENERALES	14,700.00
0	10	01	07	3	8	0	0	SERVICIOS OFICIALES	9,000.00
0	10	01	07	3	8	2	0	GASTOS DE ORDEN SOCIAL Y CULTURAL	9,000.00
								GASTOS POR CELEBRACIÓN DE ACTOS DE	
1	10	01	07	3	8	2	2	ORDEN SOCIAL	9,000.00
0	10	01	07	3	9	0	0	OTROS SERVICIOS GENERALES	5,700.00
0	10	01	07	3	9	9	0	OTROS SERVICIOS GENERALES	5,700.00
1	10	01	07	3	9	9	1	OTROS SERVICIOS GENERALES	5,700.00
0	11	00	00					DIRECCIÓN DE SEGURIDAD PÚBLICA	14,717,074.50
0	11	01	00					DIRECCIÓN DE SEGURIDAD PÚBLICA	14,717,074.50
0	11	01	01					SEGURIDAD PÚBLICA	14,552,510.46
0	11	01	01	1	0	0	0	SERVICIOS PERSONALES	12,765,383.11
								REMUNERACIONES AL PERSONAL DE	
0	11	01	01	1	1	0	0	CARÁCTER PERMANENTE	7,555,019.04
0	11	01	01	1	1	3	0	SUELDOS BASE AL PERSONAL PERMANENTE	7,555,019.04
1	11	01	01	1	1	3	1	SUELDO	7,080,338.40
1	11	01	01	1	1	3	3	QUINQUENIOS	474,680.64
								REMUNERACIONES ADICIONALES Y	
0	11	01	01	1	3	0	0	ESPECIALES	4,287,806.21
								PRIMAS DE VACACIONES, DOMINICAL Y	
0	11	01	01	1	3	2	0	GRATIFICACIÓN DE FIN DE AÑO	3,055,669.25
1	11	01	01	1	3	2	1	PRIMA VACACIONAL	290,000.00
1	11	01	01	1	3	2	5	AGUINALDO	884,330.85
1	11	01	01	1	3	2	6	AYUDA POR SERVICIOS	280,000.00
1	11	01	01	1	3	2	7	CANASTA NAVIDEÑA	834,658.96
1	11	01	01	1	3	2	8	CUESTA DE ENERO	766,679.44
0	11	01	01	1	3	4	0	COMPENSACIONES	1,232,136.96
1	11	01	01	1	3	4	1	COMPENSACIONES	1,232,136.96
								OTRAS PRESTACIONES SOCIALES Y	
0	11	01	01	1	5	0	0	ECONÓMICAS	448,483.70
0	11	01	01	1	5	4	0	PRESTACIONES CONTRACTUALES	448,483.70
1	11	01	01	1	5	4	46	CANASTA BÁSICA	264,000.00
1	11	01	01	1	5	4	48	DÍA 31	184,483.70
								PAGO DE ESTÍMULOS A SERVIDORES	
0	11	01	01	1	7	0	0	PÚBLICOS	474,074.16
0	11	01	01	1	7	1	0	ESTÍMULOS	474,074.16
1	11	01	01	1	7	1	1	VIÁTICOS	474,074.16
0	11	01	01	2	0	0	0	MATERIALES Y SUMINISTROS	1,346,326.41
								MATERIALES DE ADMINISTRACIÓN, EMISIÓN	
0	11	01	01	2	1	0	0	DE DOCUMENTOS Y ARTÍCULOS OFICIALES	37,200.00
0	11	01	01	2	1	5	0	MATERIAL IMPRESO E INFORMACIÓN DIGITAL	37,200.00
1	11	01	01	2	1	5	1	MATERIAL IMPRESO	37,200.00
0	11	01	01	2	2	0	0	ALIMENTOS Y UTENSILIOS	45,640.00
0	11	01	01	2	2	1	0	PRODUCTOS ALIMENTICIOS PARA PERSONAS	35,640.00
								PRODUCTOS ALIMENTICIOS DERIVADOS DE	
1	11	01	01	2	2	1	1	PROGRAMAS INSTITUCIONALES	35,640.00
								UTENSILIOS PARA EL SERVICIO DE	
0	11	01	01	2	2	3	0	ALIMENTACIÓN	10,000.00
								UTENSILIOS PARA EL SERVICIO DE	
1	11	01	01	2	2	3	1	ALIMENTACIÓN	10,000.00
								MATERIALES Y ARTÍCULOS DE	
0	11	01	01	2	4	0	0	CONSTRUCCIÓN Y DE REPARACIÓN	100,000.00
0	11	01	01	2	4	6	0	MATERIAL ELÉCTRICO Y ELECTRÓNICO	50,000.00
1	11	01	01	2	4	6	1	MATERIAL ELÉCTRICO Y ELECTRÓNICO PARA	50,000.00

0	11	01	01	2	4	9	0	OFICINAS ADMINISTRATIVAS	
1	11	01	01	2	4	9	1	OTROS MATERIALES Y ARTÍCULOS DE CONSTRUCCIÓN Y REPARACIÓN	50,000.00
0	11	01	01	2	5	0	0	OTROS MATERIALES Y ARTÍCULOS DE CONSTRUCCIÓN Y REPARACIÓN	50,000.00
0	11	01	01	2	5	6	0	PRODUCTOS QUÍMICOS, FARMACÉUTICOS Y DE LABORATORIO	10,000.00
1	11	01	01	2	5	6	1	FIBRAS SINTÉTICAS, HULES, PLÁSTICOS Y DERIVADOS	10,000.00
0	11	01	01	2	6	0	0	FIBRAS SINTÉTICAS, HULES, PLÁSTICOS Y DERIVADOS	10,000.00
0	11	01	01	2	6	1	0	COMBUSTIBLES, LUBRICANTES Y ADITIVOS	820,158.36
1	11	01	01	2	6	1	1	COMBUSTIBLES, LUBRICANTES Y ADITIVOS	820,158.36
1	11	01	01	2	6	1	4	GASOLINA	800,158.36
0	11	01	01	2	7	0	0	ACEITES Y GRASAS	20,000.00
0	11	01	01	2	7	1	0	VESTUARIO, BLANCOS, PRENDAS DE PROTECCIÓN Y ARTÍCULOS DEPORTIVOS	129,110.64
1	11	01	01	2	7	1	1	VESTUARIO Y UNIFORMES	120,000.00
0	11	01	01	2	7	2	0	UNIFORMES	120,000.00
1	11	01	01	2	7	2	1	PRENDAS DE SEGURIDAD Y PROTECCIÓN PERSONAL	9,110.64
0	11	01	01	2	8	0	0	ROPA Y EQUIPO DE SEGURIDAD	9,110.64
0	11	01	01	2	8	2	0	MATERIALES Y SUMINISTROS PARA SEGURIDAD	86,208.33
1	11	01	01	2	8	2	1	MATERIALES DE SEGURIDAD PÚBLICA	31,208.33
0	11	01	01	2	8	3	0	MUNICIONES, ESPOLETAS, CARGAS, GRANADAS, CARTUCHOS Y BALAS	31,208.33
1	11	01	01	2	8	3	1	PRENDAS DE PROTECCIÓN PARA SEGURIDAD PÚBLICA Y NACIONAL	55,000.00
0	11	01	01	2	9	0	0	EQUIPO DE PROTECCIÓN PARA SEGURIDAD PÚBLICA	55,000.00
0	11	01	01	2	9	6	0	HERRAMIENTAS, REFACCIONES Y ACCESORIOS MENORES	118,009.08
1	11	01	01	2	9	6	1	REFACCIONES Y ACCESORIOS MENORES DE EQUIPO DE TRANSPORTE	70,861.08
0	11	01	01	2	9	7	0	REFACCIONES Y ACCESORIOS MENORES DE EQUIPO DE TRANSPORTE	70,861.08
1	11	01	01	2	9	7	2	REFACCIONES Y ACCESORIOS MENORES DE EQUIPO DE DEFENSA Y SEGURIDAD	12,000.00
0	11	01	01	2	9	9	0	REFACCIONES Y ACCESORIOS MENORES DE EQUIPO DE SEGURIDAD	12,000.00
1	11	01	01	2	9	9	1	OTROS BIENES MUEBLES	35,148.00
0	11	01	01	3	0	0	0	OTRAS REFACCIONES Y ACCESORIOS MENORES	35,148.00
0	11	01	01	3	1	0	0	SERVICIOS GENERALES	328,600.94
0	11	01	01	3	1	1	0	SERVICIOS BÁSICOS	40,000.00
1	11	01	01	3	1	1	1	ENERGÍA ELÉCTRICA	30,000.00
0	11	01	01	3	1	3	0	ENERGÍA ELÉCTRICA DE OFICINAS ADMINISTRATIVAS	30,000.00
1	11	01	01	3	1	3	1	AGUA	10,000.00
0	11	01	01	3	4	0	0	CONSUMO DE AGUA POTABLE	10,000.00
0	11	01	01	3	4	5	0	SERVICIOS FINANCIEROS, BANCARIOS Y COMERCIALES	83,472.00
1	11	01	01	3	4	5	1	SEGURO DE BIENES PATRIMONIALES	83,472.00
0	11	01	01	3	5	0	0	PRIMAS DE SEGUROS CONTRA ROBOS, INCENDIOS Y DEMAS RIESGOS Y CONTINGENCIAS	83,472.00
0	11	01	01	3	5	1	0	SERVICIOS DE INSTALACIÓN, REPARACIÓN, MANTENIMIENTO Y CONSERVACIÓN	142,837.94
0	11	01	01	3	5	1	0	CONSERVACIÓN Y MANTENIMIENTO MENOR DE INMUEBLES	15,247.02
1	11	01	01	3	5	1	1	CONSERVACIÓN Y MANTENIMIENTO MENOR DE EDIFICIOS	15,247.02
0	11	01	01	3	5	2	0	INSTALACIÓN, REPARACIÓN Y MANTENIMIENTO DE MOBILIARIO Y EQUIPO DE ADMINISTRACIÓN, EDUCACIONAL Y RECREATIVO	5,000.00

1	11	01	01	3	5	2	1	MANTENIMIENTO DE MOBILIARIO Y EQUIPO DE ADMINISTRACIÓN INCLUYE SEGURO	5,000.00
0	11	01	01	3	5	5	0	REPARACIÓN Y MANTENIMIENTO DE EQUIPO DE TRANSPORTE	102,590.92
1	11	01	01	3	5	5	1	MANTENIMIENTO DE EQUIPO DE TRANSPORTE TERRESTRE	102,590.92
0	11	01	01	3	5	7	0	INSTALACIÓN, REPARACIÓN Y MANTENIMIENTO DE MAQUINARIA, OTROS EQUIPOS Y HERRAMIENTA	20,000.00
1	11	01	01	3	5	7	1	REPARACIÓN Y MANTENIMIENTO DE MAQUINARIA	20,000.00
0	11	01	01	3	9	0	0	OTROS SERVICIOS GENERALES	62,291.00
0	11	01	01	3	9	2	0	IMPUESTOS Y DERECHOS	2,291.00
1	11	01	01	3	9	2	3	TENENCIA Y CANJE DE PLACAS DE VEHÍCULOS OFICIALES	2,291.00
0	11	01	01	3	9	9	0	OTROS SERVICIOS GENERALES	60,000.00
1	11	01	01	3	9	9	1	OTROS SERVICIOS GENERALES BIENES MUEBLES, INMUEBLES E INTANGIBLES	60,000.00
0	11	01	01	5	0	0	0	INTANGIBLES	112,200.00
0	11	01	01	5	1	0	0	MOBILIARIO Y EQUIPO DE ADMINISTRACIÓN	33,000.00
1	11	01	01	5	1	1	0	MUEBLES DE OFICINA Y ESTANTERÍA	25,000.00
1	11	01	01	5	1	9	0	OTROS MOBILIARIOS Y EQUIPOS DE ADMINISTRACIÓN	8,000.00
0	11	01	01	5	4	0	0	VEHÍCULOS Y EQUIPO DE TRANSPORTE	200.00
1	11	01	01	5	4	1	0	AUTOMOVILES Y EQUIPO TERRESTRE	100.00
1	11	01	01	5	4	9	0	OTROS EQUIPOS DE TRANSPORTE	100.00
0	11	01	01	5	5	0	0	EQUIPO DE DEFENSA Y SEGURIDAD	69,000.00
0	11	01	01	5	5	1	0	EQUIPO DE DEFENSA Y SEGURIDAD	69,000.00
1	11	01	01	5	5	1	2	EQUIPO DE DEFENSA Y SEGURIDAD MAQUINARIA, OTROS EQUIPOS Y HERRAMIENTAS	69,000.00
0	11	01	01	5	6	0	0	HERRAMIENTAS	10,000.00
1	11	01	01	5	6	5	0	EQUIPO DE COMUNICACIÓN Y TELECOMUNICACIÓN	10,000.00
0	11	01	02	1	0	0	0	COORDINACIÓN DE PREVENCIÓN AL DELITO	164,564.04
0	11	01	02	1	0	0	0	SERVICIOS PERSONALES	163,964.00
0	11	01	02	1	1	0	0	REMUNERACIONES AL PERSONAL DE CARÁCTER PERMANENTE	90,964.80
0	11	01	02	1	1	3	0	SUELDOS BASE AL PERSONAL PERMANENTE	90,964.80
1	11	01	02	1	1	3	1	SUELDO	90,964.80
0	11	01	02	1	3	0	0	REMUNERACIONES ADICIONALES Y ESPECIALES	72,999.20
0	11	01	02	1	3	2	0	PRIMAS DE VACACIONES, DOMINICAL Y GRATIFICACIÓN DE FIN DE AÑO	54,639.20
1	11	01	02	1	3	2	5	AGUINALDO	15,160.80
1	11	01	02	1	3	2	7	CANASTA NAVIDEÑA	18,220.80
1	11	01	02	1	3	2	8	CUESTA DE ENERO	21,257.60
0	11	01	02	1	3	4	0	COMPENSACIONES	18,360.00
1	11	01	02	1	3	4	1	COMPENSACIONES	18,360.00
0	11	01	02	2	0	0	0	MATERIALES Y SUMINISTROS	600.04
0	11	01	02	2	2	0	0	MATERIALES Y SUMINISTROS	600.04
0	11	01	02	2	2	1	0	ALIMENTOS Y UTENSILIOS	600.04
1	11	01	02	2	2	1	1	PRODUCTOS ALIMENTICIOS PARA PERSONAS	600.04
0	12	00	00	2	2	1	1	PRODUCTOS ALIMENTICIOS DERIVADOS DE PROGRAMAS INSTITUCIONALES	600.04
0	12	01	00					CONTRALORÍA INTERNA	963,700.57
0	12	01	01					CONTRALORÍA INTERNA	963,700.57
0	12	01	01	1	0	0	0	CONTRALOR INTERNO	560,595.55
0	12	01	01	1	0	0	0	SERVICIOS PERSONALES	560,095.55
0	12	01	01	1	1	0	0	REMUNERACIONES AL PERSONAL DE CARÁCTER PERMANENTE	183,207.60
0	12	01	01	1	1	3	0	SUELDOS BASE AL PERSONAL PERMANENTE	183,207.60
1	12	01	01	1	1	3	1	SUELDO	183,207.60
0	12	01	01	1	3	0	0	REMUNERACIONES ADICIONALES Y ESPECIALES	364,674.11
0	12	01	01	1	3	2	0	PRIMAS DE VACACIONES, DOMINICAL Y GRATIFICACIÓN DE FIN DE AÑO	146,298.11
1	12	01	01	1	3	2	1	AGUINALDO	4,500.00
1	12	01	01	1	3	2	5	PRIMA VACACIONAL	30,534.60
1	12	01	01	1	3	2	6	AGUINALDO	7,936.91
1	12	01	01	1	3	2	6	AYUDA POR SERVICIOS	7,936.91

1	12	01	01	1	3	2	7	CANASTA NAVIDEÑA	66,930.60
1	12	01	01	1	3	2	8	CUESTA DE ENERO	36,396.00
0	12	01	01	1	3	4	0	COMPENSACIONES	218,376.00
1	12	01	01	1	3	4	1	COMPENSACIONES	218,376.00
								OTRAS PRESTACIONES SOCIALES Y	
0	12	01	01	1	5	0	0	ECONÓMICAS	12,213.84
0	12	01	01	1	5	4	0	PRESTACIONES CONTRACTUALES	12,213.84
1	12	01	01	1	5	4	48	DÍA 31	12,213.84
0	12	01	01	2	0	0	0	MATERIALES Y SUMINISTROS	500.00
								MATERIALES Y ARTÍCULOS DE	
0	12	01	01	2	4	0	0	CONSTRUCCIÓN Y DE REPARACIÓN	500.00
0	12	01	01	2	4	6	0	MATERIAL ELÉCTRICO Y ELECTRÓNICO	500.00
								MATERIAL ELÉCTRICO Y ELECTRÓNICO PARA	
1	12	01	01	2	4	6	1	OFICINAS ADMINISTRATIVAS	500.00
								DEPARTAMENTO DE INVESTIGACIÓN	
0	12	01	02					INTERNA	215,757.79
0	12	01	02	1	0	0	0	SERVICIOS PERSONALES	192,957.79
								REMUNERACIONES AL PERSONAL DE	
0	12	01	02	1	1	0	0	CARÁCTER PERMANENTE	112,078.80
0	12	01	02	1	1	3	0	SUELDOS BASE AL PERSONAL PERMANENTE	112,078.80
1	12	01	02	1	1	3	1	SUELDO	112,078.80
								REMUNERACIONES ADICIONALES Y	
0	12	01	02	1	3	0	0	ESPECIALES	73,407.07
								PRIMAS DE VACACIONES, DOMINICAL Y	
0	12	01	02	1	3	2	0	GRATIFICACIÓN DE FIN DE AÑO	55,699.15
1	12	01	02	1	3	2	1	PRIMA VACACIONAL	4,500.00
1	12	01	02	1	3	2	5	AGUINALDO	18,679.80
1	12	01	02	1	3	2	6	AYUDA POR SERVICIOS	7,936.91
1	12	01	02	1	3	2	7	CANASTA NAVIDEÑA	21,631.12
1	12	01	02	1	3	2	8	CUESTA DE ENERO	2,951.32
0	12	01	02	1	3	4	0	COMPENSACIONES	17,707.92
1	12	01	02	1	3	4	1	COMPENSACIONES	17,707.92
								OTRAS PRESTACIONES SOCIALES Y	
0	12	01	02	1	5	0	0	ECONÓMICAS	7,471.92
0	12	01	02	1	5	4	0	PRESTACIONES CONTRACTUALES	7,471.92
1	12	01	02	1	5	4	48	DÍA 31	7,471.92
0	12	01	02	2	0	0	0	MATERIALES Y SUMINISTROS	800.00
								MATERIALES DE ADMINISTRACIÓN, EMISIÓN	
0	12	01	02	2	1	0	0	DE DOCUMENTOS Y ARTÍCULOS OFICIALES	800.00
								MATERIALES, ÚTILES Y EQUIPOS MENORES	
0	12	01	02	2	1	4	0	DE TECNOLOGÍAS DE LA INFORMACIÓN Y	800.00
								COMUNICACIONES	
1	12	01	02	2	1	4	1	INSUMOS Y EQUIPOS MENORES PARA	800.00
								PROCESAMIENTOS	
								BIENES MUEBLES, INMUEBLES E	
0	12	01	02	5	0	0	0	INTANGIBLES	22,000.00
0	12	01	02	5	1	0	0	MOBILIARIO Y EQUIPO DE ADMINISTRACIÓN	22,000.00
1	12	01	02	5	1	1	0	MUEBLES DE OFICINA Y ESTANTERÍA	12,000.00
								EQUIPO DE CÓMPUTO Y DE TECNOLOGÍAS	
1	12	01	02	5	1	5	0	DE LA INFORMACIÓN	10,000.00
								DEPARTAMENTO DE SUBSTANCIACION	
0	12	01	03					INTERNA	187,347.23
0	12	01	03	1	0	0	0	SERVICIOS PERSONALES	169,347.23
								REMUNERACIONES AL PERSONAL DE	
0	12	01	03	1	1	0	0	CARÁCTER PERMANENTE	112,078.80
0	12	01	03	1	1	3	0	SUELDOS BASE AL PERSONAL PERMANENTE	112,078.80
1	12	01	03	1	1	3	1	SUELDO	112,078.80
								REMUNERACIONES ADICIONALES Y	
0	12	01	03	1	3	0	0	ESPECIALES	49,796.51
								PRIMAS DE VACACIONES, DOMINICAL Y	
0	12	01	03	1	3	2	0	GRATIFICACIÓN DE FIN DE AÑO	49,796.51
1	12	01	03	1	3	2	1	PRIMA VACACIONAL	4,500.00
1	12	01	03	1	3	2	5	AGUINALDO	18,679.80
1	12	01	03	1	3	2	6	AYUDA POR SERVICIOS	7,936.91
1	12	01	03	1	3	2	7	CANASTA NAVIDEÑA	18,679.80
								OTRAS PRESTACIONES SOCIALES Y	
0	12	01	03	1	5	0	0	ECONÓMICAS	7,471.92
0	12	01	03	1	5	4	0	PRESTACIONES CONTRACTUALES	7,471.92

1	12	01	03	1	5	4	48	DÍA 31	7,471.92
0	12	01	03	5	0	0	0	BIENES MUEBLES, INMUEBLES E	
0	12	01	03	5	1	0	0	INTANGIBLES	18,000.00
1	12	01	03	5	1	1	0	MOBILIARIO Y EQUIPO DE ADMINISTRACIÓN	18,000.00
1	12	01	03	5	1	1	0	MUEBLES DE OFICINA Y ESTANTERÍA	12,000.00
1	12	01	03	5	1	5	0	EQUIPO DE CÓMPUTO Y DE TECNOLOGÍAS	
0	13	00	00					DE LA INFORMACIÓN	6,000.00
0	13	01	00					DIRECIÓN DE PROTECCIÓN CIVIL	1,664,086.66
0	13	01	01					DIRECIÓN DE PROTECCIÓN CIVIL	1,664,086.66
0	13	01	01					PROTECCIÓN CIVIL	1,664,086.66
0	13	01	01	1	0	0	0	SERVICIOS PERSONALES	412,912.69
0	13	01	01	1	1	0	0	REMUNERACIONES AL PERSONAL DE	
0	13	01	01	1	1	3	0	CARÁCTER PERMANENTE	211,088.52
1	13	01	01	1	1	3	1	SUELDOS BASE AL PERSONAL PERMANENTE	211,088.52
1	13	01	01	1	1	3	1	SUELDO	92,910.60
1	13	01	01	1	1	3	2	SOBRE SUELDO	82,690.44
1	13	01	01	1	1	3	3	QUINQUENIOS	35,487.48
0	13	01	01	1	3	0	0	REMUNERACIONES ADICIONALES Y	
0	13	01	01	1	3	2	0	ESPECIALES	67,276.72
1	13	01	01	1	3	2	1	PRIMAS DE VACACIONES, DOMINICAL Y	
1	13	01	01	1	3	2	5	GRATIFICACIÓN DE FIN DE AÑO	67,276.72
1	13	01	01	1	3	2	6	PRIMA VACACIONAL	4,500.00
1	13	01	01	1	3	2	6	AGUINALDO	11,812.80
1	13	01	01	1	3	2	7	AYUDA POR SERVICIOS	9,100.00
1	13	01	01	1	3	2	8	CANASTA NAVIDEÑA	15,025.56
0	13	01	01	1	4	0	0	CUESTA DE ENERO	26,838.36
0	13	01	01	1	4	1	0	SEGURIDAD SOCIAL	6,720.00
1	13	01	01	1	4	1	0	APORTACIONES DE SEGURIDAD SOCIAL	6,720.00
1	13	01	01	1	4	1	2	PREVISIÓN SOCIAL MULTIPLE	6,720.00
0	13	01	01	1	5	0	0	OTRAS PRESTACIONES SOCIALES Y	
0	13	01	01	1	5	1	0	ECONÓMICAS	127,827.45
1	13	01	01	1	5	1	1	CUOTAS PARA EL FONDO DE AHORRO Y	
0	13	01	01	1	5	4	0	FONDO DE TRABAJO	13,170.12
1	13	01	01	1	5	4	0	FONDO DE AHORRO	13,170.12
1	13	01	01	1	5	4	9	PRESTACIONES CONTRACTUALES	114,657.33
1	13	01	01	1	5	4	10	AYUDA DE TRANSPORTE	13,920.00
1	13	01	01	1	5	4	10	AYUDA PARA RENTA	12,000.00
1	13	01	01	1	5	4	13	AYUDA PARA ÚTILES ESCOLARES	1,920.95
1	13	01	01	1	5	4	16	AYUDA PARA ÚTILES ESCOLARES	1,920.95
1	13	01	01	1	5	4	16	BECA MÉDICA ANUAL	120.00
1	13	01	01	1	5	4	17	BECAS	4,800.00
1	13	01	01	1	5	4	19	BONO AL GASTO FAMILIAR	3,760.08
1	13	01	01	1	5	4	26	BONO DE EFICIENCIA	23,296.92
1	13	01	01	1	5	4	28	BONO DE JUGUETE	3,500.66
1	13	01	01	1	5	4	31	BONO DEL BURÓCRATA	15,169.51
1	13	01	01	1	5	4	32	BONO DÍA DE LA MADRE	1,858.02
1	13	01	01	1	5	4	39	BONO EXTRAORDINARIO ANUAL	1,765.96
1	13	01	01	1	5	4	44	BONO SINDICAL	5,542.71
1	13	01	01	1	5	4	46	BONO SINDICAL	5,542.71
1	13	01	01	1	5	4	46	CANASTA BÁSICA	21,120.00
0	13	01	01	2	0	0	0	DÍA 31	5,882.52
0	13	01	01	2	0	0	0	MATERIALES Y SUMINISTROS	1,064,078.91
0	13	01	01	2	1	0	0	MATERIALES DE ADMINISTRACIÓN, EMISIÓN	
0	13	01	01	2	1	1	0	DE DOCUMENTOS Y ARTÍCULOS OFICIALES	29,605.04
1	13	01	01	2	1	1	0	MATERIALES, ÚTILES Y EQUIPOS MENORES	
1	13	01	01	2	1	1	1	DE OFICINA	1,914.00
0	13	01	01	2	1	4	0	MATERIAL Y ÚTILES DE OFICINA	1,914.00
0	13	01	01	2	1	4	0	MATERIALES, ÚTILES Y EQUIPOS MENORES	
1	13	01	01	2	1	4	1	DE TECNOLOGÍAS DE LA INFORMACIÓN Y	
0	13	01	01	2	1	5	0	COMUNICACIONES	11,300.00
1	13	01	01	2	1	5	1	INSUMOS Y EQUIPOS MENORES PARA	
0	13	01	01	2	1	5	0	PROCESAMIENTOS	11,300.00
1	13	01	01	2	1	5	1	MATERIAL IMPRESO E INFORMACIÓN DIGITAL	16,391.04
0	13	01	01	2	2	0	0	MATERIAL IMPRESO	16,391.04
0	13	01	01	2	2	0	0	ALIMENTOS Y UTENSILIOS	25,619.99
0	13	01	01	2	2	1	0	ALIMENTOS Y UTENSILIOS	25,619.99
1	13	01	01	2	2	1	1	PRODUCTOS ALIMENTICIOS PARA PERSONAS	20,619.99
0	13	01	01	2	2	3	0	PRODUCTOS ALIMENTICIOS DERIVADOS DE	
0	13	01	01	2	2	3	0	PROGRAMAS INSTITUCIONALES	20,619.99
0	13	01	01	2	2	3	0	UTENSILIOS PARA EL SERVICIO DE	
0	13	01	01	2	2	3	0	ALIMENTACIÓN	5,000.00

1	13	01	01	2	2	3	1	UTENSILIOS PARA EL SERVICIO DE ALIMENTACIÓN	5,000.00
0	13	01	01	2	4	0	0	MATERIALES Y ARTÍCULOS DE CONSTRUCCIÓN Y DE REPARACIÓN	15,192.41
0	13	01	01	2	4	9	0	OTROS MATERIALES Y ARTÍCULOS DE CONSTRUCCIÓN Y REPARACIÓN	15,192.41
1	13	01	01	2	4	9	1	OTROS MATERIALES Y ARTÍCULOS DE CONSTRUCCIÓN Y REPARACIÓN	15,192.41
0	13	01	01	2	5	0	0	PRODUCTOS QUÍMICOS, FARMACÉUTICOS Y DE LABORATORIO	131,073.00
0	13	01	01	2	5	2	0	FERTILIZANTES, PESTICIDAS Y OTROS AGROQUÍMICOS	978.00
1	13	01	01	2	5	2	1	HIERBICIDAS Y PLAGUICIDAS	978.00
0	13	01	01	2	5	3	0	MEDICINAS Y PRODUCTOS FARMACÉUTICOS	18,000.00
1	13	01	01	2	5	3	1	MEDICINAS Y PRODUCTOS FARMACÉUTICOS DE APLICACIÓN HUMANA Y ANIMAL	18,000.00
0	13	01	01	2	5	4	0	MATERIALES, ACCESORIOS Y SUMINISTROS MÉDICOS	112,095.00
1	13	01	01	2	5	4	1	MATERIALES, ACCESORIOS Y SUMINISTROS MÉDICOS	112,095.00
0	13	01	01	2	6	0	0	COMBUSTIBLES, LUBRICANTES Y ADITIVOS	608,687.57
0	13	01	01	2	6	1	0	COMBUSTIBLES, LUBRICANTES Y ADITIVOS	608,687.57
1	13	01	01	2	6	1	1	GASOLINA	476,372.33
1	13	01	01	2	6	1	2	DIESEL	128,459.23
1	13	01	01	2	6	1	4	ACEÍTES Y GRASAS	3,856.01
0	13	01	01	2	7	0	0	VESTUARIO, BLANCOS, PRENDAS DE PROTECCIÓN Y ARTÍCULOS DEPORTIVOS	75,864.00
0	13	01	01	2	7	1	0	VESTUARIO Y UNIFORMES	75,864.00
1	13	01	01	2	7	1	1	UNIFORMES	75,864.00
0	13	01	01	2	9	0	0	HERRAMIENTAS, REFACCIONES Y ACCESORIOS MENORES	178,036.90
0	13	01	01	2	9	1	0	HERRAMIENTAS MENORES	8,976.80
1	13	01	01	2	9	1	1	HERRAMIENTAS DE CARPINTERÍA, SILVICULTURA, HORTICULTURA, GANADERÍA Y AGRICULTURA	8,976.80
0	13	01	01	2	9	2	0	REFACCIONES Y ACCESORIOS MENORES DE EDIFICIOS	632.93
1	13	01	01	2	9	2	1	INSTRUMENTAL COMPLEMENTARIO PARA EDIFICIOS	632.93
0	13	01	01	2	9	4	0	REFACCIONES Y ACCESORIOS MENORES DE EQUIPO DE CÓMPUTO Y TECNOLOGÍAS DE LA INFORMACIÓN	100.00
1	13	01	01	2	9	4	1	REFACCIONES Y ACCESORIOS MENORES PARA EQUIPOS DE CÓMPUTO	100.00
0	13	01	01	2	9	6	0	REFACCIONES Y ACCESORIOS MENORES DE EQUIPO DE TRANSPORTE	139,922.77
1	13	01	01	2	9	6	1	REFACCIONES Y ACCESORIOS MENORES DE EQUIPO DE TRANSPORTE	139,922.77
0	13	01	01	2	9	9	0	REFACCIONES Y ACCESORIOS MENORES OTROS BIENES MUEBLES	28,404.40
1	13	01	01	2	9	9	1	OTRAS REFACCIONES Y ACCESORIOS MENORES	28,404.40
0	13	01	01	3	0	0	0	SERVICIOS GENERALES	170,744.74
0	13	01	01	3	1	0	0	SERVICIOS BÁSICOS	10,756.00
0	13	01	01	3	1	1	0	ENERGÍA ELÉCTRICA	10,756.00
1	13	01	01	3	1	1	1	ENERGÍA ELÉCTRICA DE OFICINAS ADMINISTRATIVAS	10,756.00
0	13	01	01	3	2	0	0	SERVICIOS DE ARRENDAMIENTO	1,000.00
0	13	01	01	3	2	5	0	ARRENDAMIENTO DE EQUIPO DE TRANSPORTE	1,000.00
1	13	01	01	3	2	5	1	ARRENDAMIENTO DE EQUIPO DE TRANSPORTE TERRESTRE	1,000.00
0	13	01	01	3	5	0	0	SERVICIOS DE INSTALACIÓN, REPARACIÓN, MANTENIMIENTO Y CONSERVACIÓN	68,988.74
0	13	01	01	3	5	1	0	CONSERVACIÓN Y MANTENIMIENTO MENOR DE INMUEBLES	3,755.24
1	13	01	01	3	5	1	1	CONSERVACIÓN Y MANTENIMIENTO MENOR DE EDIFICIOS	3,755.24



0	13	01	01	3	5	3	0	INSTALACIÓN, REPARACIÓN Y MANTENIMIENTO DE EQUIPO DE CÓMPUTO Y TECNOLOGÍA DE LA INFORMACIÓN	345.00
1	13	01	01	3	5	3	1	INSTALACIÓN, REPARACIÓN Y MANTENIMIENTO DE EQUIPOS DE CÓMPUTO INCLUYE PÓLIZA DE SEGURO	345.00
0	13	01	01	3	5	5	0	REPARACIÓN Y MANTENIMIENTO DE EQUIPO DE TRANSPORTE	60,938.50
1	13	01	01	3	5	5	1	MANTENIMIENTO DE EQUIPO DE TRANSPORTE TERRESTRE	60,938.50
0	13	01	01	3	5	7	0	INSTALACIÓN, REPARACIÓN Y MANTENIMIENTO DE MAQUINARIA, OTROS EQUIPOS Y HERRAMIENTA	3,950.00
1	13	01	01	3	5	7	1	REPARACIÓN Y MANTENIMIENTO DE MAQUINARIA	3,950.00
0	13	01	01	3	9	0	0	OTROS SERVICIOS GENERALES	90,000.00
0	13	01	01	3	9	9	0	OTROS SERVICIOS GENERALES	90,000.00
1	13	01	01	3	9	9	1	OTROS SERVICIOS GENERALES BIENES MUEBLES, INMUEBLES E INTANGIBLES	90,000.00
0	13	01	01	5	0	0	0	MAQUINARIA, OTROS EQUIPOS Y HERRAMIENTAS	16,350.32
0	13	01	01	5	6	0	0	EQUIPO DE COMUNICACIÓN Y TELECOMUNICACIÓN	16,350.32
1	13	01	01	5	6	5	0	OTROS EQUIPOS	12,000.00
1	13	01	01	5	6	9	0	OTROS EQUIPOS	4,350.32
0	14	00	00					JUBILADOS Y PENSIONADOS	14,878,390.02
0	14	01	00					JUBILADOS Y PENSIONADOS	14,878,390.02
0	14	01	01					JUBILADOS Y PENSIONADOS TRANSFERENCIAS, ASIGNACIONES,	14,878,390.02
0	14	01	01	4	0	0	0	SUBSIDIOS Y OTRAS AYUDAS	14,878,390.02
0	14	01	01	4	5	0	0	PENSIONES Y JUBILACIONES	14,878,390.02
1	14	01	01	4	5	1	0	PENSIONES	2,060,808.80
1	14	01	01	4	5	2	0	JUBILACIONES	12,817,581.22
0	15	00	00					ORGANISMOS PÚBLICOS DESENTRALIZADOS	4,084,813.83
0	15	01	00					ORGANISMOS PÚBLICOS DESCENTRALIZADOS	4,084,813.83
0	15	01	01					DIF MUNICIPAL	3,360,000.00
0	15	01	01	4	0	0	0	TRANSFERENCIAS, ASIGNACIONES, SUBSIDIOS Y OTRAS AYUDAS	3,360,000.00
0	15	01	01	4	2	0	0	TRANSFERENCIAS AL RESTO DEL SECTOR PÚBLICO	3,360,000.00
1	15	01	01	4	2	1	0	TRANSFERENCIAS OTORGADAS A ENTIDADES PARAESTATALES NO EMPRESARIALES Y NO FINANCIERAS	3,360,000.00
0	15	01	03					COMISIÓN DE AGUA POTABLE Y ALCANTARILLADO DE COMALA	102,000.00
0	15	01	03	4	0	0	0	TRANSFERENCIAS, ASIGNACIONES, SUBSIDIOS Y OTRAS AYUDAS	102,000.00
0	15	01	03	4	2	0	0	TRANSFERENCIAS AL RESTO DEL SECTOR PÚBLICO	102,000.00
1	15	01	03	4	2	1	0	TRANSFERENCIAS OTORGADAS A ENTIDADES PARAESTATALES NO EMPRESARIALES Y NO FINANCIERAS	102,000.00
0	15	01	04					INSTITUTO DE LA MUJER	622,813.83
0	15	01	04	4	0	0	0	TRANSFERENCIAS, ASIGNACIONES, SUBSIDIOS Y OTRAS AYUDAS	622,813.83
0	15	01	04	4	3	0	0	SUBSIDIOS Y SUBVENCIONES	622,813.83
1	15	01	04	4	3	9	0	OTROS SUBSIDIOS	622,813.83
0	17	00	00					DEUDA PÚBLICA	1,922,123.68
0	17	01	00					DEUDA PÚBLICA	1,922,123.68
0	17	01	01					DEUDA PÚBLICA	1,922,123.68
0	17	01	01	9	0	0	0	DEUDA PÚBLICA	1,922,123.68
0	17	01	01	9	1	0	0	AMORTIZACIÓN DE LA DEUDA PÚBLICA	877,804.98
0	17	01	01	9	1	1	0	AMORTIZACIÓN DE LA DEUDA INTERNA CON INSTITUCIONES DE CRÉDITO	877,804.98
1	17	01	01	9	1	1	1	CRÉDITO BANOBRAS 7176	697,355.53
1	17	01	01	9	1	1	2	CRÉDITO BANOBRAS 7206	180,449.45
0	17	01	01	9	2	0	0	INTERESES DE LA DEUDA PÚBLICA	801,793.98

1	17	01	01	9	2	1	0	INTERESES DE LA DEUDA INTERNA CON INSTITUCIONES DE CRÉDITO	801,793.98
0	17	01	01	9	9	0	0	ADEUDOS DE EJERCICIOS FISCALES ANTERIORES (ADEFAS)	242,524.72
0	17	01	01	9	9	1	0	ADEFAS	242,524.72
1	17	01	01	9	9	1	1	ADEFAS	242,524.72
0	18	00	00					TRANSFERENCIAS, SUBSIDIOS Y AYUDAS	236,500.00
0	18	02	00					TRANSFERENCIAS, SUBSIDIOS Y AYUDAS COMUNIDAD FRATERNA POR UNA VIDA MEJOR I.A.P.	236,500.00
0	18	02	02					TRANSFERENCIAS, ASIGNACIONES, SUBSIDIOS Y OTRAS AYUDAS	24,000.00
0	18	02	02	4	0	0	0	AYUDAS SOCIALES	24,000.00
0	18	02	02	4	4	0	0	AYUDAS SOCIALES A INSTITUCIONES SIN FINES DE LUCRO	24,000.00
1	18	02	02	4	4	5	0	SECRETARÍA DE SALUD	37,700.00
0	18	02	05					TRANSFERENCIAS, ASIGNACIONES, SUBSIDIOS Y OTRAS AYUDAS	37,700.00
0	18	02	05	4	0	0	0	AYUDAS SOCIALES	37,700.00
0	18	02	05	4	4	0	0	AYUDAS SOCIALES A INSTITUCIONES SIN FINES DE LUCRO	37,700.00
1	18	02	05	4	4	5	0	APOYOS SOCIALES	102,800.00
0	18	02	27					TRANSFERENCIAS, ASIGNACIONES, SUBSIDIOS Y OTRAS AYUDAS	102,800.00
0	18	02	27	4	0	0	0	AYUDAS SOCIALES	102,800.00
0	18	02	27	4	4	0	0	AYUDAS SOCIALES A PERSONAS	102,800.00
1	18	02	27	4	4	1	0	AYUDAS DIVERSAS	72,000.00
0	18	02	30					TRANSFERENCIAS, ASIGNACIONES, SUBSIDIOS Y OTRAS AYUDAS	72,000.00
0	18	02	30	4	0	0	0	AYUDAS SOCIALES	72,000.00
0	18	02	30	4	4	0	0	AYUDAS SOCIALES A PERSONAS	72,000.00
1	18	02	30	4	4	1	0	FERIAS, FESTEJOS Y FESTIVALES	521,201.00
0	19	00	00					FERIAS, FIESTAS Y EVENTOS EN CABECERA	521,201.00
0	19	01	00					FIESTAS PATRIAS	95,000.00
0	19	01	01	2	0	0	0	MATERIALES Y SUMINISTROS	20,000.00
0	19	01	01	2	2	0	0	ALIMENTOS Y UTENSILIOS	10,000.00
0	19	01	01	2	2	1	0	PRODUCTOS ALIMENTICIOS PARA PERSONAS	10,000.00
1	19	01	01	2	2	1	1	PRODUCTOS ALIMENTICIOS DERIVADOS DE PROGRAMAS INSTITUCIONALES	10,000.00
0	19	01	01	2	4	0	0	MATERIALES Y ARTÍCULOS DE CONSTRUCCIÓN Y DE REPARACIÓN	10,000.00
0	19	01	01	2	4	4	0	MADERA Y PRODUCTOS DE MADERA	5,000.00
1	19	01	01	2	4	4	1	MADERA Y SUS DERIVADOS	5,000.00
0	19	01	01	2	4	9	0	OTROS MATERIALES Y ARTÍCULOS DE CONSTRUCCIÓN Y REPARACIÓN	5,000.00
1	19	01	01	2	4	9	1	OTROS MATERIALES Y ARTÍCULOS DE CONSTRUCCIÓN Y REPARACIÓN	5,000.00
0	19	01	01	3	0	0	0	SERVICIOS GENERALES	75,000.00
0	19	01	01	3	2	0	0	SERVICIOS DE ARRENDAMIENTO	5,000.00
0	19	01	01	3	2	9	0	OTROS ARRENDAMIENTOS	5,000.00
1	19	01	01	3	2	9	1	ARRENDAMIENTO DE MUEBLES PARA EVENTOS INCLUYE MANTELERÍA, LONAS Y CARPAS	5,000.00
0	19	01	01	3	3	0	0	SERVICIOS PROFESIONALES, CIENTÍFICOS, TÉCNICOS Y OTROS SERVICIOS	5,000.00
0	19	01	01	3	3	6	0	SERVICIOS DE APOYO ADMINISTRATIVO, TRADUCCIÓN, FOTOCOPIADO E IMPRESIÓN	5,000.00
1	19	01	01	3	3	6	3	SERVICIOS DE IMPRESIÓN	5,000.00
0	19	01	01	3	6	0	0	SERVICIOS DE COMUNICACIÓN SOCIAL Y PUBLICIDAD	10,000.00
0	19	01	01	3	6	2	0	DIFUSIÓN POR RADIO, TELEVISIÓN Y OTROS MEDIOS DE MENSAJES COMERCIALES PARA PROMOVER LA VENTA DE BIENES O SERVICIOS	10,000.00
1	19	01	01	3	6	2	3	PUBLICIDAD Y DIFUSIÓN MASIVA POR PRENSA PARA COMERCIALIZAR SUS PRODUCTOS	10,000.00
0	19	01	01	3	8	0	0	SERVICIOS OFICIALES	55,000.00

0	19	01	01	3	8	2	0	GASTOS DE ORDEN SOCIAL Y CULTURAL	55,000.00
1	19	01	01	3	8	2	3	GASTOS POR CELEBRACIÓN DE ACTOS DE ORDEN CULTURAL	55,000.00
0	19	01	02					FERIA DEL MEZCAL Y SU CULTURA	30,000.00
0	19	01	02	3	0	0	0	SERVICIOS GENERALES	18,000.00
0	19	01	02	3	8	0	0	SERVICIOS OFICIALES	18,000.00
0	19	01	02	3	8	2	0	GASTOS DE ORDEN SOCIAL Y CULTURAL	18,000.00
1	19	01	02	3	8	2	2	GASTOS POR CELEBRACIÓN DE ACTOS DE ORDEN SOCIAL	18,000.00
0	19	01	02	4	0	0	0	TRANSFERENCIAS, ASIGNACIONES, SUBSIDIOS Y OTRAS AYUDAS	12,000.00
0	19	01	02	4	4	0	0	AYUDAS SOCIALES	12,000.00
1	19	01	02	4	4	1	0	AYUDAS SOCIALES A PERSONAS	12,000.00
0	19	01	03					FESTIVAL DE DÍA DE MUERTOS	7,500.00
0	19	01	03	2	0	0	0	MATERIALES Y SUMINISTROS	4,000.00
0	19	01	03	2	2	0	0	ALIMENTOS Y UTENSILIOS	1,000.00
0	19	01	03	2	2	1	0	PRODUCTOS ALIMENTICIOS PARA PERSONAS	1,000.00
1	19	01	03	2	2	1	1	PRODUCTOS ALIMENTICIOS DERIVADOS DE PROGRAMAS INSTITUCIONALES	1,000.00
0	19	01	03	2	4	0	0	MATERIALES Y ARTÍCULOS DE CONSTRUCCIÓN Y DE REPARACIÓN	3,000.00
0	19	01	03	2	4	9	0	OTROS MATERIALES Y ARTÍCULOS DE CONSTRUCCIÓN Y REPARACIÓN	3,000.00
1	19	01	03	2	4	9	1	OTROS MATERIALES Y ARTÍCULOS DE CONSTRUCCIÓN Y REPARACIÓN	3,000.00
0	19	01	03	3	0	0	0	SERVICIOS GENERALES	3,500.00
0	19	01	03	3	2	0	0	SERVICIOS DE ARRENDAMIENTO	1,000.00
0	19	01	03	3	2	9	0	OTROS ARRENDAMIENTOS	1,000.00
1	19	01	03	3	2	9	1	ARRENDAMIENTO DE MUEBLES PARA EVENTOS INCLUYE MANTELERÍA, LONAS Y CARPAS	1,000.00
0	19	01	03	3	3	0	0	SERVICIOS PROFESIONALES, CIENTÍFICOS, TÉCNICOS Y OTROS SERVICIOS	500.00
0	19	01	03	3	3	6	0	SERVICIOS DE APOYO ADMINISTRATIVO, TRADUCCIÓN, FOTOCOPIADO E IMPRESIÓN	500.00
1	19	01	03	3	3	6	3	SERVICIOS DE IMPRESIÓN	500.00
0	19	01	03	3	8	0	0	SERVICIOS OFICIALES	2,000.00
0	19	01	03	3	8	2	0	GASTOS DE ORDEN SOCIAL Y CULTURAL	2,000.00
1	19	01	03	3	8	2	2	GASTOS POR CELEBRACIÓN DE ACTOS DE ORDEN SOCIAL	2,000.00
0	19	01	04					FIESTAS CHARROTAURINAS	1,400.00
0	19	01	04	2	0	0	0	MATERIALES Y SUMINISTROS	500.00
0	19	01	04	2	2	0	0	ALIMENTOS Y UTENSILIOS	500.00
0	19	01	04	2	2	1	0	PRODUCTOS ALIMENTICIOS PARA PERSONAS	500.00
1	19	01	04	2	2	1	1	PRODUCTOS ALIMENTICIOS DERIVADOS DE PROGRAMAS INSTITUCIONALES	500.00
0	19	01	04	3	0	0	0	SERVICIOS GENERALES	900.00
0	19	01	04	3	2	0	0	SERVICIOS DE ARRENDAMIENTO	600.00
0	19	01	04	3	2	5	0	ARRENDAMIENTO DE EQUIPO DE TRANSPORTE	500.00
1	19	01	04	3	2	5	1	ARRENDAMIENTO DE EQUIPO DE TRANSPORTE TERRESTRE	500.00
0	19	01	04	3	2	9	0	OTROS ARRENDAMIENTOS	100.00
1	19	01	04	3	2	9	1	ARRENDAMIENTO DE MUEBLES PARA EVENTOS INCLUYE MANTELERÍA, LONAS Y CARPAS	100.00
0	19	01	04	3	3	0	0	SERVICIOS PROFESIONALES, CIENTÍFICOS, TÉCNICOS Y OTROS SERVICIOS	100.00
0	19	01	04	3	3	6	0	SERVICIOS DE APOYO ADMINISTRATIVO, TRADUCCIÓN, FOTOCOPIADO E IMPRESIÓN	100.00
1	19	01	04	3	3	6	3	SERVICIOS DE IMPRESIÓN	100.00
0	19	01	04	3	6	0	0	SERVICIOS DE COMUNICACIÓN SOCIAL Y PUBLICIDAD	100.00
0	19	01	04	3	6	2	0	DIFUSIÓN POR RADIO, TELEVISIÓN Y OTROS MEDIOS DE MENSAJES COMERCIALES PARA PROMOVER LA VENTA DE BIENES O SERVICIOS	100.00
1	19	01	04	3	6	2	4	PUBLICIDAD Y DIFUSIÓN MASIVA POR	100.00

								ESPECTACULARES PARA COMERCIALIZAR SUS PRODUCTOS	
0	19	01	04	3	8	0	0	SERVICIOS OFICIALES	100.00
0	19	01	04	3	8	2	0	GASTOS DE ORDEN SOCIAL Y CULTURAL	100.00
								GASTOS POR CELEBRACIÓN DE ACTOS DE ORDEN SOCIAL	100.00
1	19	01	04	3	8	2	2	FESTIVAL DE LAS ARTESANIAS	367,300.00
0	19	01	07					MATERIALES Y SUMINISTROS	33,000.00
0	19	01	07	2	0	0	0	ALIMENTOS Y UTENSILIOS	33,000.00
0	19	01	07	2	2	0	0	PRODUCTOS ALIMENTICIOS PARA PERSONAS	33,000.00
0	19	01	07	2	2	1	0	PRODUCTOS ALIMENTICIOS DERIVADOS DE PROGRAMAS INSTITUCIONALES	33,000.00
1	19	01	07	2	2	1	1	SERVICIOS GENERALES	334,300.00
0	19	01	07	3	0	0	0	SERVICIOS DE ARRENDAMIENTO	15,000.00
0	19	01	07	3	2	0	0	ARRENDAMIENTO DE EQUIPO DE TRANSPORTE	15,000.00
0	19	01	07	3	2	5	0	ARRENDAMIENTO DE EQUIPO DE TRANSPORTE TERRESTRE	15,000.00
1	19	01	07	3	2	5	1	SERVICIOS PROFESIONALES, CIENTÍFICOS, TÉCNICOS Y OTROS SERVICIOS	15,000.00
0	19	01	07	3	3	0	0	SERVICIOS DE APOYO ADMINISTRATIVO, TRADUCCIÓN, FOTOCOPIADO E IMPRESIÓN	15,000.00
0	19	01	07	3	3	6	0	SERVICIOS DE IMPRESIÓN	15,000.00
1	19	01	07	3	3	6	3	SERVICIOS DE COMUNICACIÓN SOCIAL Y PUBLICIDAD	20,000.00
0	19	01	07	3	6	0	0	DIFUSIÓN POR RADIO, TELEVISIÓN Y OTROS MEDIOS DE MENSAJES SOBRE PROGRAMAS Y ACTIVIDADES GUBERNAMENTALES	10,000.00
0	19	01	07	3	6	1	0	PUBLICACIÓN Y DIFUSIÓN MASIVA POR PRENSA DEL QUEHACER GUBERNAMENTAL	10,000.00
1	19	01	07	3	6	1	3	SERVICIOS DE CREATIVIDAD, PREPRODUCCIÓN Y PRODUCCIÓN DE PUBLICIDAD, EXCEPTO INTERNET	10,000.00
0	19	01	07	3	6	3	0	SERVICIOS DE DISEÑO Y CONCEPTUALIZACION DE CAMPAÑAS DE COMUNICACIÓN	10,000.00
1	19	01	07	3	6	3	1	SERVICIOS DE TRASLADO Y VIÁTICOS	6,000.00
0	19	01	07	3	7	0	0	VIÁTICOS EN EL PAÍS	6,000.00
0	19	01	07	3	7	5	0	GASTOS DE ALIMENTACIÓN EN VIÁTICOS	6,000.00
1	19	01	07	3	7	5	1	SERVICIOS OFICIALES	278,300.00
0	19	01	07	3	8	0	0	GASTOS DE ORDEN SOCIAL Y CULTURAL	278,300.00
0	19	01	07	3	8	2	0	GASTOS POR CELEBRACIÓN DE ACTOS DE ORDEN SOCIAL	278,300.00
1	19	01	07	3	8	2	2	FESTIVAL MÍTICA COMALA	20,001.00
0	19	01	08					MATERIALES Y SUMINISTROS	5,001.00
0	19	01	08	2	0	0	0	ALIMENTOS Y UTENSILIOS	5,001.00
0	19	01	08	2	2	0	0	PRODUCTOS ALIMENTICIOS PARA PERSONAS	5,001.00
0	19	01	08	2	2	1	0	PRODUCTOS ALIMENTICIOS DERIVADOS DE PROGRAMAS INSTITUCIONALES	5,001.00
1	19	01	08	2	2	1	1	SERVICIOS GENERALES	15,000.00
0	19	01	08	3	0	0	0	SERVICIOS DE ARRENDAMIENTO	2,000.00
0	19	01	08	3	2	0	0	OTROS ARRENDAMIENTOS	2,000.00
0	19	01	08	3	2	9	0	ARRENDAMIENTO DE MUEBLES PARA EVENTOS INCLUYE MANTELERÍA, LONAS Y CARPAS	2,000.00
1	19	01	08	3	2	9	1	SERVICIOS PROFESIONALES, CIENTÍFICOS, TÉCNICOS Y OTROS SERVICIOS	3,000.00
0	19	01	08	3	3	0	0	SERVICIOS DE APOYO ADMINISTRATIVO, TRADUCCIÓN, FOTOCOPIADO E IMPRESIÓN	3,000.00
0	19	01	08	3	3	6	0	SERVICIOS DE IMPRESIÓN	3,000.00
1	19	01	08	3	3	6	3	SERVICIOS OFICIALES	10,000.00
0	19	01	08	3	8	0	0	GASTOS DE ORDEN SOCIAL Y CULTURAL	10,000.00
0	19	01	08	3	8	2	0	GASTOS POR CELEBRACIÓN DE ACTOS DE ORDEN SOCIAL	10,000.00
1	19	01	08	3	8	2	2	<b>TOTAL</b>	<b>137,122,943.26</b>

Sistema Integral de Contabilidad Gubernamental  
**ESTADO ANALÍTICO DEL EJERCICIO DEL PRESUPUESTO DE EGRESOS  
DEL 1 DE ENERO AL 31 DE DICIEMBRE DE 2021**

Análisis: Fuente de Financiamiento -- Objeto del Gasto

N	FF	OF	RF	Cap	Con	PGen	PEsp	Descripción	Apr-Anual
0	02	00	00					ETIQUETADO	19,843,105.25
0	02	05	00					RECURSOS FEDERALES	19,843,105.25
0	02	05	01					FONDO DE INFRAESTRUCTURA SOCIAL MUNICIPAL	19,843,105.25
0	02	05	01	6	0	0	0	INVERSIÓN PÚBLICA	15,301,024.13
0	02	05	01	6	1	0	0	OBRA PÚBLICA EN BIENES DE DOMINIO PÚBLICO	15,301,024.13
0	02	05	01	6	1	4	0	DIVISIÓN DE TERRENOS Y CONSTRUCCIÓN DE OBRAS DE URBANIZACIÓN	15,301,024.13
1	02	05	01	6	1	4	7	CONSTRUCCIÓN DE OTRAS OBRAS DE URBANIZACIÓN	15,301,024.13
0	02	05	01	9	0	0	0	DEUDA PÚBLICA	4,542,081.12
0	02	05	01	9	1	0	0	AMORTIZACIÓN DE LA DEUDA PÚBLICA	4,380,138.86
0	02	05	01	9	1	1	0	AMORTIZACIÓN DE LA DEUDA INTERNA CON INSTITUCIONES DE CRÉDITO	4,380,138.86
1	02	05	01	9	1	1	7	CRÉDITO BANOBRAS 13903	4,380,138.86
0	02	05	01	9	2	0	0	INTERESES DE LA DEUDA PÚBLICA	161,942.26
1	02	05	01	9	2	1	0	INTERESES DE LA DEUDA INTERNA CON INSTITUCIONES DE CRÉDITO	161,942.26
								<b>TOTAL</b>	<b>19,843,105.25</b>

**9.- FONDO DE FORTALECIMIENTO SOCIAL MUNICIPAL  
MUNICIPIO DE COMALA, COL.**

Sistema Integral de Contabilidad Gubernamental  
**ESTADO ANALÍTICO DEL EJERCICIO DEL PRESUPUESTO DE EGRESOS  
DEL 1 DE ENERO AL 31 DE DICIEMBRE DE 2021**

Análisis: Fuente de Financiamiento -- Objeto del Gasto

N	FF	OF	RF	Cap	Con	PGen	PEsp	Descripción	Apr-Anual
0	02	00	00					ETIQUETADO	15,737,665.30
0	02	05	00					RECURSOS FEDERALES	15,737,665.30
0	02	05	02					FONDO DE FORTALECIMIENTO SOCIAL MUNICIPAL	15,737,665.30
0	02	05	02	1	0	0	0	SERVICIOS PERSONALES	12,001,102.94
0	02	05	02	1	1	0	0	REMUNERACIONES AL PERSONAL DE CARÁCTER PERMANENTE	7,230,093.84
0	02	05	02	1	1	3	0	SUELDOS BASE AL PERSONAL PERMANENTE	7,230,093.84
1	02	05	02	1	1	3	1	SUELDO	6,755,413.20
1	02	05	02	1	1	3	3	QUINQUENIOS	474,680.64
0	02	05	02	1	3	0	0	REMUNERACIONES ADICIONALES Y ESPECIALES	3,848,451.24
0	02	05	02	1	3	2	0	PRIMAS DE VACACIONES, DOMINICAL Y GRATIFICACIÓN DE FIN DE AÑO	2,813,114.28
1	02	05	02	1	3	2	1	PRIMA VACACIONAL	290,000.00
1	02	05	02	1	3	2	5	AGUINALDO	830,176.65
1	02	05	02	1	3	2	6	AYUDA POR SERVICIOS	280,000.00
1	02	05	02	1	3	2	7	CANASTA NAVIDEÑA	747,704.76
1	02	05	02	1	3	2	8	CUESTA DE ENERO	665,232.87
0	02	05	02	1	3	4	0	COMPENSACIONES	1,035,336.96
1	02	05	02	1	3	4	1	COMPENSACIONES	1,035,336.96
0	02	05	02	1	5	0	0	OTRAS PRESTACIONES SOCIALES Y ECONÓMICAS	448,483.70

0	02	05	02	1	5	4	0	PRESTACIONES CONTRACTUALES	448,483.70
1	02	05	02	1	5	4	46	CANASTA BÁSICA	264,000.00
1	02	05	02	1	5	4	48	DÍA 31	184,483.70
0	02	05	02	1	7	0	0	PAGO DE ESTÍMULOS A SERVIDORES PÚBLICOS	474,074.16
0	02	05	02	1	7	1	0	ESTÍMULOS	474,074.16
1	02	05	02	1	7	1	1	VIÁTICOS	474,074.16
0	02	05	02	2	0	0	0	MATERIALES Y SUMINISTROS	1,949,407.44
0	02	05	02	2	1	0	0	MATERIALES DE ADMINISTRACIÓN, EMISIÓN DE DOCUMENTOS Y ARTÍCULOS OFICIALES	55,000.00
0	02	05	02	2	1	4	0	MATERIALES, ÚTILES Y EQUIPOS MENORES DE TECNOLOGÍAS DE LA INFORMACIÓN Y COMUNICACIONES	11,300.00
1	02	05	02	2	1	4	1	INSUMOS Y EQUIPOS MENORES PARA PROCESAMIENTOS	11,300.00
0	02	05	02	2	1	5	0	MATERIAL IMPRESO E INFORMACIÓN DIGITAL	43,700.00
1	02	05	02	2	1	5	1	MATERIAL IMPRESO	43,700.00
0	02	05	02	2	2	0	0	ALIMENTOS Y UTENSILIOS	66,640.00
0	02	05	02	2	2	1	0	PRODUCTOS ALIMENTICIOS PARA PERSONAS	51,640.00
1	02	05	02	2	2	1	1	PRODUCTOS ALIMENTICIOS DERIVADOS DE PROGRAMAS INSTITUCIONALES	51,640.00
0	02	05	02	2	2	3	0	UTENSILIOS PARA EL SERVICIO DE ALIMENTACIÓN	15,000.00
1	02	05	02	2	2	3	1	UTENSILIOS PARA EL SERVICIO DE ALIMENTACIÓN	15,000.00
0	02	05	02	2	4	0	0	MATERIALES Y ARTÍCULOS DE CONSTRUCCIÓN Y DE REPARACIÓN	15,000.00
0	02	05	02	2	4	9	0	OTROS MATERIALES Y ARTÍCULOS DE CONSTRUCCIÓN Y REPARACIÓN	15,000.00
1	02	05	02	2	4	9	1	OTROS MATERIALES Y ARTÍCULOS DE CONSTRUCCIÓN Y REPARACIÓN	15,000.00
0	02	05	02	2	5	0	0	PRODUCTOS QUÍMICOS, FARMACÉUTICOS Y DE LABORATORIO	96,000.00
0	02	05	02	2	5	3	0	MEDICINAS Y PRODUCTOS FARMACÉUTICOS	18,000.00
1	02	05	02	2	5	3	1	MEDICINAS Y PRODUCTOS FARMACÉUTICOS DE APLICACIÓN HUMANA Y ANIMAL	18,000.00
0	02	05	02	2	5	4	0	MATERIALES, ACCESORIOS Y SUMINISTROS MÉDICOS	68,000.00
1	02	05	02	2	5	4	1	MATERIALES, ACCESORIOS Y SUMINISTROS MÉDICOS	68,000.00
0	02	05	02	2	5	6	0	FIBRAS SINTÉTICAS, HULES, PLÁSTICOS Y DERIVADOS	10,000.00
1	02	05	02	2	5	6	1	FIBRAS SINTÉTICAS, HULES, PLÁSTICOS Y DERIVADOS	10,000.00
0	02	05	02	2	6	0	0	COMBUSTIBLES, LUBRICANTES Y ADITIVOS	1,232,158.36
0	02	05	02	2	6	1	0	COMBUSTIBLES, LUBRICANTES Y ADITIVOS	1,232,158.36
1	02	05	02	2	6	1	1	GASOLINA	1,140,158.36
1	02	05	02	2	6	1	2	DIESEL	72,000.00

1	02	05	02	2	6	1	4	ACEITES Y GRASAS	20,000.00
0	02	05	02	2	7	0	0	VESTUARIO, BLANCOS, PRENDAS DE PROTECCIÓN Y	
0	02	05	02	2	7	1	0	ARTÍCULOS DEPORTIVOS	192,500.00
1	02	05	02	2	7	1	1	VESTUARIO Y UNIFORMES	192,500.00
0	02	05	02	2	8	0	0	UNIFORMES	192,500.00
0	02	05	02	2	8	0	0	MATERIALES Y SUMINISTROS	
0	02	05	02	2	8	2	0	PARA SEGURIDAD	70,000.00
1	02	05	02	2	8	2	1	MATERIALES DE SEGURIDAD	
0	02	05	02	2	8	3	0	PÚBLICA	15,000.00
1	02	05	02	2	8	2	1	MUNICIONES, ESPOLETAS, CARGAS, GRANADAS, CARTUCHOS Y BALAS	15,000.00
0	02	05	02	2	8	3	0	PRENDAS DE PROTECCIÓN PARA SEGURIDAD PÚBLICA Y	
1	02	05	02	2	8	3	1	NACIONAL	55,000.00
0	02	05	02	2	8	3	1	EQUIPO DE PROTECCIÓN PARA	
0	02	05	02	2	9	0	0	SEGURIDAD PÚBLICA	55,000.00
0	02	05	02	2	9	1	0	HERRAMIENTAS, REFACCIONES Y ACCESORIOS	
1	02	05	02	2	9	1	1	MENORES	222,109.08
0	02	05	02	2	9	1	0	HERRAMIENTAS MENORES	5,000.00
1	02	05	02	2	9	1	1	HERRAMIENTAS DE CARPINTERÍA, SILVICULTURA, HORTICULTURA, GANADERÍA Y	
0	02	05	02	2	9	4	0	AGRICULTURA	5,000.00
1	02	05	02	2	9	4	1	REFACCIONES Y ACCESORIOS	
0	02	05	02	2	9	6	0	MENORES DE EQUIPO DE CÓMPUTO Y TECNOLOGÍAS DE	
1	02	05	02	2	9	6	1	LA INFORMACIÓN	100.00
0	02	05	02	2	9	6	0	REFACCIONES Y ACCESORIOS	
1	02	05	02	2	9	6	1	MENORES PARA EQUIPOS DE CÓMPUTO	100.00
0	02	05	02	2	9	7	0	REFACCIONES Y ACCESORIOS	
1	02	05	02	2	9	7	0	MENORES DE EQUIPO DE TRANSPORTE	145,861.08
0	02	05	02	2	9	7	0	REFACCIONES Y ACCESORIOS	
1	02	05	02	2	9	7	2	MENORES DE EQUIPO DE TRANSPORTE	145,861.08
0	02	05	02	2	9	7	0	REFACCIONES Y ACCESORIOS	
1	02	05	02	2	9	7	2	MENORES DE EQUIPO DE DEFENSA Y SEGURIDAD	12,000.00
0	02	05	02	2	9	9	0	REFACCIONES Y ACCESORIOS	
1	02	05	02	2	9	9	1	MENORES DE EQUIPO DE SEGURIDAD	12,000.00
0	02	05	02	2	9	9	0	REFACCIONES Y ACCESORIOS	
1	02	05	02	2	9	9	1	MENORES OTROS BIENES	
0	02	05	02	3	0	0	0	MUEBLES	59,148.00
0	02	05	02	3	1	0	0	OTRAS REFACCIONES Y	
0	02	05	02	3	1	0	0	ACCESORIOS MENORES	59,148.00
0	02	05	02	3	1	0	0	SERVICIOS GENERALES	1,660,954.92
0	02	05	02	3	1	0	0	SERVICIOS BÁSICOS	1,248,000.00
0	02	05	02	3	1	1	0	ENERGÍA ELÉCTRICA	1,238,000.00
1	02	05	02	3	1	1	1	ENERGÍA ELÉCTRICA DE	
1	02	05	02	3	1	1	2	OFICINAS ADMINISTRATIVAS	30,000.00
0	02	05	02	3	1	3	0	ENERGÍA ELÉCTRICA DE	
1	02	05	02	3	1	3	1	ALUMBRADO PÚBLICO	1,208,000.00
0	02	05	02	3	2	0	0	AGUA	10,000.00
1	02	05	02	3	2	0	0	CONSUMO DE AGUA POTABLE	10,000.00
0	02	05	02	3	2	0	0	SERVICIOS DE	
0	02	05	02	3	2	5	0	ARRENDAMIENTO	1,000.00
1	02	05	02	3	2	5	1	ARRENDAMIENTO DE EQUIPO	
0	02	05	02	3	4	0	0	DE TRANSPORTE	1,000.00
0	02	05	02	3	4	0	0	ARRENDAMIENTO DE EQUIPO	
0	02	05	02	3	4	5	0	DE TRANSPORTE TERRESTRE	1,000.00
0	02	05	02	3	4	0	0	SERVICIOS FINANCIEROS, BANCARIOS Y COMERCIALES	83,472.00
0	02	05	02	3	4	5	0	SEGURO DE BIENES	83,472.00

								PATRIMONIALES	
								PRIMAS DE SEGUROS CONTRA	
								ROBOS, INCENDIOS Y DEMAS	
1	02	05	02	3	4	5	1	RIESGOS Y CONTINGENCIAS	83,472.00
								SERVICIOS DE INSTALACIÓN,	
								REPARACIÓN,	
								MANTENIMIENTO Y	
0	02	05	02	3	5	0	0	CONSERVACIÓN	177,590.92
								INSTALACIÓN, REPARACIÓN Y	
								MANTENIMIENTO DE	
								MOBILIARIO Y EQUIPO DE	
0	02	05	02	3	5	2	0	ADMINISTRACIÓN,	5,000.00
								EDUCACIONAL Y RECREATIVO	
								MANTENIMIENTO DE	
								MOBILIARIO Y EQUIPO DE	
								ADMINISTRACIÓN INCLUYE	
1	02	05	02	3	5	2	1	SEGURO	5,000.00
								REPARACIÓN Y	
								MANTENIMIENTO DE EQUIPO	
0	02	05	02	3	5	5	0	DE TRANSPORTE	152,590.92
								MANTENIMIENTO DE EQUIPO	
1	02	05	02	3	5	5	1	DE TRANSPORTE TERRESTRE	152,590.92
								INSTALACIÓN, REPARACIÓN Y	
								MANTENIMIENTO DE	
								MAQUINARIA, OTROS EQUIPOS	
0	02	05	02	3	5	7	0	Y HERRAMIENTA	20,000.00
								REPARACIÓN Y	
								MANTENIMIENTO DE	
1	02	05	02	3	5	7	1	MAQUINARIA	20,000.00
								OTROS SERVICIOS	
0	02	05	02	3	9	0	0	GENERALES	150,892.00
								PENAS, MULTAS, ACCESORIOS	
0	02	05	02	3	9	5	0	Y ACTUALIZACIONES	892.00
								INTERESES POR PAGO DE	
1	02	05	02	3	9	5	3	PASIVOS FISCALES	892.00
								OTROS SERVICIOS	
0	02	05	02	3	9	9	0	GENERALES	150,000.00
								OTROS SERVICIOS	
1	02	05	02	3	9	9	1	GENERALES	150,000.00
								TRANSFERENCIAS,	
								ASIGNACIONES, SUBSIDIOS Y	
0	02	05	02	4	0	0	0	OTRAS AYUDAS	2,000.00
								TRANSFERENCIAS AL RESTO	
0	02	05	02	4	2	0	0	DEL SECTOR PÚBLICO	2,000.00
								TRANSFERENCIAS	
								OTORGADAS A ENTIDADES	
								PARAESTATALES NO	
								EMPRESARIALES Y NO	
1	02	05	02	4	2	1	0	FINANCIERAS	2,000.00
								BIENES MUEBLES, INMUEBLES	
0	02	05	02	5	0	0	0	E INTANGIBLES	124,200.00
								MOBILIARIO Y EQUIPO DE	
0	02	05	02	5	1	0	0	ADMINISTRACIÓN	33,000.00
								MUEBLES DE OFICINA Y	
1	02	05	02	5	1	1	0	ESTANTERÍA	25,000.00
								OTROS MOBILIARIOS Y	
1	02	05	02	5	1	9	0	EQUIPOS DE ADMINISTRACIÓN	8,000.00
								VEHÍCULOS Y EQUIPO DE	
0	02	05	02	5	4	0	0	TRANSPORTE	200.00
								AUTOMOVILES Y EQUIPO	
1	02	05	02	5	4	1	0	TERRESTRE	100.00
								OTROS EQUIPOS DE	
1	02	05	02	5	4	9	0	TRANSPORTE	100.00
								EQUIPO DE DEFENSA Y	
0	02	05	02	5	5	0	0	SEGURIDAD	69,000.00
								EQUIPO DE DEFENSA Y	
0	02	05	02	5	5	1	0	SEGURIDAD	69,000.00
								EQUIPO DE DEFENSA Y	
1	02	05	02	5	5	1	2	SEGURIDAD	69,000.00
								EQUIPO DE DEFENSA Y	



0	02	05	02	5	6	0	0	SEGURIDAD MAQUINARIA, OTROS EQUIPOS Y HERRAMIENTAS	22,000.00
1	02	05	02	5	6	5	0	EQUIPO DE COMUNICACIÓN Y TELECOMUNICACIÓN	22,000.00
								<b>TOTAL</b>	<b>15,737,665.30</b>

**10.- Erogaciones correspondientes al Gasto en Servicios Personales.**

**A ) Remuneraciones de los Servidores Públicos.**

<b>REMUNERACIONES DE LOS SERVIDORES PÚBLICOS</b>
<b>PERCEPCIONES ORDINARIAS</b>
DIETA
SUELDO
SOBRE SUELDO
QUINQUENIOS
SUELDO A PERSONAL EVENTUAL
PRIMA VACACIONAL
AYUDA POR SERVICIOS
COMPENSACIONES
PREVISIÓN SOCIAL MÚLTIPLE
FONDO DE AHORRO
AYUDA DE TRANSPORTE
AYUDA DE RENTA
CANASTA BÁSICA
DÍA 31
VIÁTICOS
AGUINALDO
CANASTA NAVIDEÑA
CUESTA DE ENERO

<b>REMUNERACIONES DE LOS SERVIDORES PÚBLICOS</b>
<b>PERCEPCIONES EXTRAORDINARIAS</b>
PRIMAS POR AÑOS DE SERVICIOS EFECTIVOS PRESTADOS
PRIMA DOMINICAL
PRIMA DE RIESGO
INDEMNIZACIONES
APOYO PARA ADQUISICIÓN DE LENTES
APOYO PARA AGUA POTABLE
APOYO PARA GASTOS FUNERARIO
AYUDA PARA ÚTILES ESCOLARES
BECA MÉDICA ANUAL
BECAS
BONO AL GASTO FAMILIAR
BONO DE EFICIENCIA
BONO DE JUGUETE
BONO DE LA SECRETARIA
BONO DE LA MADRE
BONO DÍA DEL PADRE
BONO EXTRAORDINARIO ANUAL
BONO PARA CAPACITACIÓN
BONO SINDICAL
ESTÍMULO PROFESIONAL
GUARDERÍA
SEGURO DE VIDA

## B) Erogaciones por conceptos de Obligaciones de Seguridad Social.

Los egresos destinados al pago de obligaciones de carácter fiscal, inherentes a las remuneraciones señaladas en el inciso A) del presente punto, se proyectan por la cantidad de \$ 3'460,956.85 (TRES MILLONES CUATROCIENTOS SESENTA MIL NOVECIENTOS CINCUENTA Y SEIS PESOS 85/100 M.N.)

**ARTÍCULO 3.-** En el Ejercicio Fiscal 2021 la administración pública municipal centralizada contará con un total de 354 plazas autorizadas presupuestalmente de acuerdo al tabulador en el presente presupuesto de egresos 2021, las cuales se integran conforme a la plantilla siguiente:

Dependencia	Puesto	Plazas			Situación			
		Sind.	Conf.	Total	Ocup.	Vac.	Cong.	Perm.
<b>01 01 00</b>	<b>CABILDO</b>							
01 01 01	<b>CABILDO</b>							
	SÍNDICO MUNICIPAL	0	1	1	1	0	0	0
	REGIDOR	0	8	8	8	0	0	0
		0	9	9	9	0	0	0
		<b>0</b>	<b>9</b>	<b>9</b>	<b>9</b>	<b>0</b>	<b>0</b>	<b>0</b>
<b>02 01 00</b>								
02 01 01	<b>DESPACHO DEL PRESIDENTE</b>							
	PRESIDENTE MUNICIPAL	0	1	1	1	0	0	0
	SECRETARIO PART.	0	1	1	0	1	0	0
	COORDINADOR "A"	0	1	1	0	1	0	0
	CHOFER DE PRESIDENTE	0	1	1	0	1	0	0
	RECEPCIONISTA	0	1	1	0	1	0	0
		<b>0</b>	<b>5</b>	<b>5</b>	<b>1</b>	<b>4</b>	<b>0</b>	<b>0</b>
<b>02 01 02</b>	<b>COMUNICACIÓN SOCIAL</b>							
	COORDINADOR DE COMUNICACIÓN SOCIAL	0	1	1	1	0	0	0
	COORDINADOR "A"	0	1	1	1	0	0	0
	COORDINADOR "A"	0	1	1	1	0	0	0
	CRONISTA	0	1	1	1	0	0	0
	AYUDANTE GENERAL	0	1	1	0	1	0	0
	AUXILIAR DE COMUNICACIÓN	0	1	1	1	0	0	0
		<b>0</b>	<b>6</b>	<b>6</b>	<b>5</b>	<b>1</b>	<b>0</b>	<b>0</b>
<b>02 01 03</b>	<b>EVENTOS ESPECIALES</b>							
	COOR. DE EVENTOS ESPECIALES	0	1	1	1	0	0	0
	AUXILIAR DE EVENTOS ESPECIALES	0	2	2	2	0	0	0
		<b>0</b>	<b>3</b>	<b>3</b>	<b>3</b>	<b>0</b>	<b>0</b>	<b>0</b>
<b>02 01 04</b>	<b>ATENCIÓN CIUDADANA</b>							
	COORDINADORA DE ATENCIÓN CIUDADANA	0	1	1	1	0	0	0
		<b>0</b>	<b>1</b>	<b>1</b>	<b>1</b>	<b>0</b>	<b>0</b>	<b>0</b>
<b>02 01 05</b>	<b>DIRECCIÓN DE TURISMO</b>							
	DIRECTOR DE TURISMO Y FOMENTO ECONÓMICO	0	1	1	1	0	0	0
	AUXILIAR DE FOMENTO ECONÓMICO	0	1	1	0	1	0	0
	COORDINADORA DE FOMENTO ECONÓMICO	0	1	1	1	0	0	0
	COORDINADORA DE TURISMO	0	1	1	1	0	0	0
		<b>0</b>	<b>4</b>	<b>4</b>	<b>3</b>	<b>1</b>	<b>0</b>	<b>0</b>
		<b>0</b>	<b>17</b>	<b>17</b>	<b>10</b>	<b>7</b>	<b>0</b>	<b>0</b>
<b>03 01 00</b>								
03 01 01	<b>DESPACHO DEL SECRETARIO</b>							
	SECRETARIO MUNICIPAL	0	1	1	1	0	0	0
	JEFA ADMINISTRATIVA	1	0	1	1	0	0	0
	INSPECTOR MUNICIPAL DE LICENCIAS	0	2	2	2	0	0	0
	COORDINADOR "A"	0	1	1	0	1	0	0
	JEFE ADMINISTRATIVO	1	0	1	1	0	0	0
	ENCARGADO DE LA PAGINA DE TRANSPARENCIA	0	1	1	0	1	0	0
	JUEZ CÍVICO	0	1	1	1	0	0	0
	SECRETARIO DE ACUERDOS	0	1	1	1	0	0	0
	AUXILIAR JURÍDICO	0	1	1	1	0	0	0
		<b>2</b>	<b>8</b>	<b>10</b>	<b>8</b>	<b>2</b>	<b>0</b>	<b>0</b>
<b>03 01 02</b>	<b>DIRECCIÓN JURÍDICA</b>							
	DIRECTOR DE ASUNTOS JURÍDICOS	0	1	1	1	0	0	0

			BECARIO	0	1	1	0	1	0	0
			INSPECTOR MUNICIPAL DE LICENCIAS	0	1	1	0	1	0	0
			JEFE DE SUBSTANCIACIÓN	0	1	1	0	1	0	0
				0	4	4	1	3	0	0
<b>03</b>	<b>01</b>	<b>03</b>	<b>DIRECCIÓN DE REGISTRO CIVIL</b>							
			JEFA ADMINISTRATIVA	1	0	1	1	0	0	0
			JEFE ADMINISTRATIVO	1	0	1	0	1	0	0
			SECRETARIA "A"	1	0	1	1	0	0	0
			SECRETARIO	1	0	1	1	0	0	0
			OFICIAL DEL REGISTRO CIVIL	0	1	1	1	0	0	0
				4	1	5	4	1	0	0
<b>03</b>	<b>01</b>	<b>04</b>	<b>JUNTA MUNICIPAL DE ZACUALPAN</b>							
			PRESIDENTE DE LA JUNTA	0	1	1	1	0	0	0
			TESORERO DE LA JUNTA	0	1	1	1	0	0	0
			SECRETARIO DE LA JUNTA	0	1	1	1	0	0	0
			FONTANERO	0	2	2	0	2	0	0
				0	5	5	3	2	0	0
<b>03</b>	<b>01</b>	<b>05</b>	<b>JUNTA MUNICIPAL DE SUCHITLÁN</b>							
			PRESIDENTE DE LA JUNTA	0	1	1	1	0	0	0
			TESORERO DE LA JUNTA	0	1	1	1	0	0	0
			SECRETARIO DE LA JUNTA	0	1	1	1	0	0	0
				0	3	3	3	0	0	0
<b>03</b>	<b>01</b>	<b>06</b>	<b>COMISARIAS</b>							
			COMISARIO DE COFRADÍA DE SUCHITLÁN	0	1	1	1	0	0	0
			COMISARIO DEL REMATE	0	1	1	1	0	0	0
			COMISARIO DEL REMUDADERO	0	1	1	1	0	0	0
			COMISARIO DE LA BECERRERA	0	1	1	1	0	0	0
			COMISARIO DE LA CAJA	0	1	1	1	0	0	0
			COMISARIO DE LA NOGALERA	0	1	1	1	0	0	0
			COMISARIO DE LA YERBABUENA II	0	1	1	1	0	0	0
			COMISARIO DE COLOMOS	0	1	1	1	0	0	0
			COMISARIO DE LOS LLANITOS	0	1	1	1	0	0	0
			COMISARIO DE LA NOGERAS	0	1	1	1	0	0	0
			COMISARIO DE LAGUNITAS	0	1	1	1	0	0	0
			COMISARIO DE NUEVO SAN ANTONIO	0	1	1	1	0	0	0
			COMISARIO DE CAMPO CUATRO	0	1	1	1	0	0	0
			COMISARIO DE RANCHO DE AGOSTO	0	1	1	1	0	0	0
				0	14	14	14	0	0	0
<b>03</b>	<b>01</b>	<b>07</b>	<b>TELEMÁTICA</b>							
			AUX. ADMINISTRATIVO	2	0	2	2	0	0	0
			AUXILIAR DE TELEMÁTICA	1	0	1	1	0	0	0
				3	0	3	3	0	0	0
				9	34	43	35	8	0	0
<b>04</b>	<b>01</b>	<b>00</b>								
<b>04</b>	<b>01</b>	<b>01</b>	<b>DESPACHO DEL TESORERO</b>							
			TESORERA MUNICIPAL	0	1	1	1	0	0	0
			AUX. ADMINISTRATIVO	1	0	1	1	0	0	0
			SUPERVISOR CONTABLE	0	1	1	1	0	0	0
			SECRETARIA "A"	1	0	1	1	0	0	0
			AUXILIAR DE TELEMÁTICA	1	0	1	1	0	0	0
			AUXILIAR ADMINISTRATIVO	0	1	1	1	0	0	0
			CHOFER	1	0	1	1	0	0	0
				4	3	7	7	0	0	0
<b>04</b>	<b>01</b>	<b>02</b>	<b>INGRESOS</b>							
			JEFE DE INGRESOS	1	0	1	1	0	0	0
				1	0	1	1	0	0	0
<b>04</b>	<b>01</b>	<b>03</b>	<b>EGRESOS Y CONTROL PRESUPUESTAL</b>							
			AUX. ADMINISTRATIVO	1	0	1	1	0	0	0
			JEFE DE CONTABILIDAD	1	0	1	1	0	0	0
			AUXILIAR ADMINISTRATIVO	0	1	1	1	0	0	0
				2	1	3	3	0	0	0
<b>04</b>	<b>01</b>	<b>05</b>	<b>CATASTRO</b>							
			DIRECTOR DE CATASTRO	0	1	1	1	0	0	0
			JEFE ADMINISTRATIVO	1	0	1	1	0	0	0
			JEFE ADMINISTRATIVO	1	0	1	0	1	0	0
			BECARIO	0	1	1	1	0	0	0
			AUX. ADMINISTRATIVO	1	0	1	1	0	0	0

			SECRETARIO "A"	1	0	1	1	0	0	0
			COORDINADORA "A"	0	1	1	1	0	0	0
			NOTIFICADOR	1	0	1	1	0	0	0
				5	3	8	7	1	0	0
				12	7	19	18	1	0	0
05	01	00								
05	01	01	<b>DESPACHO DEL OFICIAL MAYOR</b>							
			OFICIAL MAYOR	0	1	1	1	0	0	0
			SECRETARIA "A"	2	0	2	2	0	0	0
			AUXILIAR ADMINISTRATIVO	0	1	1	1	0	0	0
			SECRETARIO	1	0	1	1	0	0	0
			SECRETARIA	1	0	1	1	0	0	0
			FONTANERO	1	0	1	1	0	0	0
			INTENDENTE	3	0	3	3	0	0	0
				8	2	10	10	0	0	0
05	01	02	<b>MATERIALES Y SUMINISTROS</b>							
			JEFA ADMINISTRATIVA	1	0	1	0	1	0	0
				1	0	1	0	1	0	0
05	01	03	RECURSOS HUMANOS							
			JEFA ADMINISTRATIVA	1	0	1	0	1	0	0
				1	0	1	0	1	0	0
				10	2	12	10	2	0	0
06	01	00								
06	01	01	<b>OBRAS PÚBLICAS, DESARROLLO URBANO Y PLANEACIÓN</b>							
			DIR. DE OBRAS PUB., DES. URB. Y PLANEACIÓN	0	1	1	1	0	0	0
			AUX. ADMINISTRATIVO	1	0	1	1	0	0	0
			JEFA ADMINISTRATIVA	1	0	1	1	0	0	0
			PROMOTOR DE COPLADE (TAE)	0	1	1	1	0	0	0
			SECRETARIA "A"	1	0	1	1	0	0	0
			SUPERVISOR DE OBRA PÚBLICA	0	1	1	1	0	0	0
				3	3	6	6	0	0	0
06	01	02	<b>DEPARTAMENTO DE CONSTRUCCIÓN Y SUPERVISIÓN</b>							
			SUPERVISOR ADMINISTRATIVO	0	1	1	0	1	0	0
			TOPOGRAFO	0	1	1	1	0	0	0
			SUPERVISOR DE OBRA PÚBLICA	0	2	2	2	0	0	0
				0	4	4	3	1	0	0
06	01	03	<b>DEPARTAMENTO DE DESARROLLO URBANO</b>							
			SECRETARIA DE DESARROLLO URBANO(TAE)	0	1	1	1	0	0	0
			ENCARGADO DE DES. URB.	0	1	1	1	0	0	0
				0	2	2	2	0	0	0
06	01	04	<b>DESPACHO DE PLANEACIÓN</b>							
			AUX. ADMINISTRATIVO	1	0	1	0	1	0	0
			JEFE ADMINISTRATIVO	1	0	1	0	1	0	0
			JEFE ADMINISTRATIVO	1	0	1	0	1	0	0
			PROMOTOR DE COPLADE (TAE)	0	1	1	0	1	0	0
			SUPERVISOR DE OBRA PÚBLICA	0	1	1	0	1	0	0
				3	2	5	0	5	0	0
				6	11	17	11	6	0	0
07	01	00								
07	01	01	<b>DIRECCIÓN DE PLANEACIÓN</b>							
			JEFE ADMINISTRATIVO	1	0	1	1	0	0	0
			JEFE ADMINISTRATIVO	1	0	1	1	0	0	0
			DIR. DE PLANEACIÓN Y DESARROLLO SOCIAL	0	1	1	1	0	0	0
			PROMOTOR DE COPLADE (TAE)	0	1	1	0	1	0	0
				2	2	4	3	1	0	0
				2	2	4	3	1	0	0
08	01	00								
08	01	01	<b>DESPACHO DEL DIRECTOR DE SERVICIOS PÚBLICOS</b>							
			DIRECTOR DE SERVICIOS PÚBLICOS	0	1	1	1	0	0	0
			SECRETARIA	1	0	1	1	0	0	0
			AUXILIAR GENERAL	0	1	1	0	1	0	0
			AYUDANTE GENERAL 1	0	1	1	0	1	0	0
			BIBLIOTECARIA	1	0	1	0	1	0	0

			CHOFER	0	1	1	0	1	0	0
			INTENDENTE	0	2	2	0	2	0	0
			JARDINERO	0	1	1	0	1	0	0
			NOTIFICADOR DE LIC.	0	1	1	1	0	0	0
			CHOFER	0	1	1	1	0	0	0
			AYUDANTE GENERAL	1	0	1	1	0	0	0
				3	9	12	5	7	0	0
08	01	02	<b>RECOLECCIÓN DE BASURA</b>							
			AUX. DE ASEO PUB.	1	0	1	1	0	0	0
			CHOFER	2	0	2	2	0	0	0
				3	0	3	3	0	0	0
08	01	03	<b>ALUMBRADO PÚBLICO</b>							
			SECRETARIO	3	0	3	3	0	0	0
			AUX. DE ELECTRICISTA	1	0	1	1	0	0	0
			AUX. DE ALUM. PUBL.	0	1	1	1	0	0	0
			AUX. ELECTRICISTA	1	0	1	1	0	0	0
			BENEFICIARIO PENSIÓN ALIMENTICIA	0	2	2	2	0	0	0
				5	3	8	8	0	0	0
08	01	04	<b>PANTEÓN Y RASTRO</b>							
			JEFE	1	0	1	1	0	0	0
			GUARDARASTRO	1	0	1	1	0	0	0
			INTENDENTE	1	0	1	1	0	0	0
			BENEFICIARIO PENSIÓN ALIMENTICIA	0	1	1	1	0	0	0
				3	1	4	4	0	0	0
08	01	05	<b>MANTENIMIENTO VIA PÚBLICA, PARQUES Y JARDINES</b>							
			ALMACENISTA	1	0	1	1	0	0	0
			AUX. DE ASEO PUB.	1	0	1	1	0	0	0
			AYUDANTE GENERAL	0	5	5	4	1	0	0
			AYUDANTE GENERAL 1	0	22	22	17	5	0	0
			BACHEO	0	1	1	0	1	0	0
			CHOFER	1	0	1	1	0	0	0
			FONTANERO	1	0	1	1	0	0	0
			INTENDENTE	2	0	2	2	0	0	0
			INTENDENTE 2	0	1	1	1	0	0	0
			INTENDENTE 3	0	1	1	0	1	0	0
			JARDINERO	2	0	2	2	0	0	0
			ALMACENISTA "A"	1	0	1	1	0	0	0
			AYUDANTE GENERAL	0	8	8	7	1	0	0
			AYUDANTE GENERAL	4	0	4	4	0	0	0
			AYUDANTE GENERAL 1	0	12	12	11	1	0	0
			AYUDANTE GENERAL	0	1	1	1	0	0	0
			AYUDANTE GENERAL	0	8	8	8	0	0	0
			AYUDANTE GENERAL	0	15	15	15	0	0	0
			BENEFICIARIO PENSIÓN ALIMENTICIA	0	1	1	1	0	0	0
				13	75	88	78	10	0	0
				27	88	115	98	17	0	0
09	01	00								
09	01	01	<b>DESPACHO DEL DIRECTOR DE DESARROLLO AGROPECUARIO</b>							
			DIRECTOR DE AGROPECUARIO	0	1	1	1	0	0	0
			SECRETARIA "A"	1	0	1	0	1	0	0
				1	1	2	1	1	0	0
				1	1	2	1	1	0	0
10	01	00								
10	01	01	<b>DESPACHO DEL DIRECTOR DE EDUCACIÓN, CULTURA Y DEPORTE</b>							
			DIR. DE EDUCACIÓN, CULTURA Y DEPORTE	0	1	1	1	0	0	0
			ADM. UNIDAD DEP.	0	1	1	1	0	0	0
			AUX. ADMINISTRATIVO	1	0	1	1	0	0	0
			JEFE ADMINISTRATIVO	1	0	1	0	1	0	0
			SECRETARIO	1	0	1	0	1	0	0
			JEFE ADMINISTRATIVO TALLERES	2	0	2	1	1	0	0
			SECRETARIO "A"	1	0	1	1	0	0	0
			AUX. DE CULTURA	1	0	1	1	0	0	0
			AUX. DE ASEO PUB.	3	0	3	3	0	0	0
			CHOFER	1	0	1	1	0	0	0
			INTENDENTE	3	0	3	3	0	0	0
			BENEFICIARIO PENSIÓN ALIMENTICIA	0	2	2	2	0	0	0

10	01	02	<b>ACCIÓN CULTURAL</b>	14	4	18	15	3	0	0
			COORDINADOR DE CULTURA	0	1	1	1	0	0	0
			INST. DE TEATRO	0	1	1	1	0	0	0
			INST. DEL BALLEFOLKLORICO	0	2	2	2	0	0	0
			INSTRUCTOR DE MÚSICA	0	3	3	3	0	0	0
			INSTRUCTORA AEROBICS	0	1	1	1	0	0	0
			INSTRUCTORA HAWAIANA	0	1	1	1	0	0	0
			RECEPCIONISTA	0	1	1	0	1	0	0
				0	10	10	9	1	0	0
10	01	04	<b>BIBLIOTECAS</b>							
			SECRETARIO	1	0	1	1	0	0	0
			BIBLIOTECARIA "A"	3	0	3	3	0	0	0
			BIBLIOTECARIO	2	0	2	2	0	0	0
			BIBLIOTECARIO 2	0	1	1	1	0	0	0
			BIBLIOTECARIO 1	1	0	1	1	0	0	0
			ENCARGADO DE BIBLIOTECA	1	0	1	1	0	0	0
			BIBLIOTECARIO 3	0	1	1	1	0	0	0
				8	2	10	10	0	0	0
10	01	05	<b>COORDINACIÓN MUNICIPAL DEL DEPORTE</b>							
			BECAARIO	0	2	2	0	2	0	0
			COORDINADOR DE DEPORTES	0	1	1	1	0	0	0
			BOLETERO UNIDAD DEP.	0	1	1	1	0	0	0
			INST. TAE KWON DO	0	1	1	1	0	0	0
			INSTRUCTOR DEPORTES	0	1	1	1	0	0	0
			INSTRUCTOR DE DEPORTE ATLETISMO	0	1	1	1	0	0	0
			INSTRUCTOR DE DEPORTE DE ZUMBA	0	1	1	0	1	0	0
			INSTRUCTOR DE DEPORTE DE							
			BASQUETBOL	0	1	1	1	0	0	0
			INSTRUCTOR DE DEPORTE DE CACHIBOL	0	1	1	1	0	0	0
			INSTRUCTOR DE DEPORTE DE FUTBOL	0	4	4	4	0	0	0
				0	14	14	11	3	0	0
10	01	07	<b>COORDINACIÓN DE ATENCIÓN A LA JUVENTUD</b>							
			COORDINADOR DE ATENCIÓN A LA JUVENTUD	0	1	1	1	0	0	0
				0	1	1	1	0	0	0
				22	31	53	46	7	0	0
11	01	00								
11	01	01	<b>SEGURIDAD PÚBLICA</b>							
			POLICÍA AUXILIAR	0	5	5	5	0	0	0
			POLICÍA VIAL	0	3	3	3	0	0	0
			DIRECTOR DE SEGURIDAD PÚBLICA Y VIALIDAD	0	1	1	1	0	0	0
			OFICIAL	0	2	2	2	0	0	0
			PERITO DE ECHOS DE TRANSITO TERRESTRE	0	1	1	1	0	0	0
			TRABAJADORA SOCIAL	0	1	1	0	1	0	0
			POLICÍA AUXILIAR	0	3	3	3	0	0	0
			AUXILIAR DE VIAL	0	1	1	0	1	0	0
			POLICÍA AUXILIAR	0	44	44	29	15	0	0
			POLICÍA 4TO	0	16	16	13	3	0	0
			POLICÍA 4TO	0	2	2	2	0	0	0
			BENEFICIARIO PENSIÓN ALIMENTICIA	0	1	1	1	0	0	0
				0	80	80	60	20	0	0
11	01	02	<b>COORDINACIÓN DE PREVENCIÓN AL DELITO</b>							
			SUPERVISOR ADMINISTRATIVO	0	1	1	0	1	0	0
			COORDINADOR DE PREVENCIÓN AL DELITO	0	1	1	1	0	0	0
			BENEFICIARIO PENSIÓN ALIMENTICIA	0	1	1	1	0	0	0
				0	3	3	2	1	0	0
				0	83	83	62	21	0	0
12	01	00								
12	01	01	<b>CONTRALOR INTERNO</b>							
			CONTRALOR INTERNO	0	1	1	1	0	0	0

				0	1	1	1	0	0	0
<b>12</b>	<b>01</b>	<b>02</b>	<b>DEPARTAMENTO DE INVESTIGACIÓN INTERNA</b>							
			JEFE DE INVESTIGACIÓN INTERNA	0	1	1	1	0	0	0
				0	1	1	1	0	0	0
12	01	03	DEPARTAMENTO DE SUBSTANCIACIÓN INTERNA							
			JEFE DE SUBSTANCIACIÓN	0	1	1	1	0	0	0
				0	1	1	1	0	0	0
				<b>0</b>	<b>3</b>	<b>3</b>	<b>3</b>	<b>0</b>	<b>0</b>	<b>0</b>
<b>13</b>	<b>01</b>	<b>00</b>								
<b>13</b>	<b>01</b>	<b>01</b>	<b>PROTECCIÓN CIVIL</b>							
			AUX. ADMINISTRATIVO	2	0	2	1	1	0	0
			INSPECTOR DE NEGOCIOS SEGUROS	0	1	1	0	1	0	0
			AUXILIAR DE PARAMÉDICO	0	4	4	2	2	0	0
			PARAMÉDICO	0	2	2	1	1	0	0
			OPERADOR DE VEHÍCULO	0	3	3	3	0	0	0
			COORDINADOR DE PROTECCIÓN CIVIL	0	2	2	1	1	0	0
				2	12	14	8	6	0	0
				<b>2</b>	<b>12</b>	<b>14</b>	<b>8</b>	<b>6</b>	<b>0</b>	<b>0</b>
<b>14</b>	<b>01</b>	<b>00</b>								
<b>14</b>	<b>01</b>	<b>01</b>	<b>JUBILADOS Y PENSIONADOS</b>							
			JUBILADO SINDICALIZADO	28	0	28	27	1	0	0
			PENSIONADO SINDICALIZADO BENEFICIARIO	3	0	3	3	0	0	0
			PENSIONADO SINDICALIZADO TRABAJADOR	2	0	2	2	0	0	0
			PENSIONADO SEGURIDAD PÚBLICA	0	4	4	4	0	0	0
				33	1	34	33	1	0	0
				<b>33</b>	<b>4</b>	<b>38</b>	<b>37</b>	<b>1</b>	<b>0</b>	<b>0</b>
<b>TOTAL</b>				<b>124</b>	<b>307</b>	<b>431</b>	<b>354</b>	<b>77</b>	<b>0</b>	<b>0</b>

Los servidores públicos ocupantes de las plazas a que se refiere el presente artículo percibirán las remuneraciones que se determinen en el tabulador salarial que se encuentra anexo al Presupuesto de Egresos 2021 documento identificado como anexo número 1 y anexo 2 como organigrama.

**ARTÍCULO 4.-** El saldo de la deuda pública del Municipio de Comala, Colima, considerando los créditos adquiridos por esta entidad municipal, se desglosa en el presente documento con base en lo establecido en el artículo 17, fracción VI, 21, Fracción III y 22, Fracción VIII de la Ley de Presupuesto, Contabilidad y Gasto Público Municipal.

SALDO DE LA DEUDA PÚBLICA						
Institución bancaria	Tipo de instrumento	Tasa efectiva	Plazo de vencimiento	Tipo de Garantía	Destino	Saldo al 31 de diciembre 2019
BANOBRAS		9.06010	20	FFE	OBRA	1'760,524.79
BANOBRAS		9.06010	20	FFE	OBRA	7'131,051.35
BANOBRAS		6.24000	01	FISM	OBRA	4'380,138.86

En el Capítulo de Gasto correspondiente a la Deuda Pública, se establece una asignación por un importe de \$ 1'922,123.68 (UN MILLÓN NOVECIENTOS VEINTIDÓS MIL CIENTO VEINTITRÉS PESOS 68/100 M.N.), para el concepto denominado Adeudos de Ejercicios fiscales Anteriores (ADEFA). Esta asignación presupuestaria cumple con lo establecido en los artículos 20 y Décimo Primero Transitorio de la Ley de Disciplina Financiera.

**ARTÍCULO 5.-** Toda propuesta de aumento o creación de gasto del Presupuesto de Egresos, deberá acompañarse con la correspondiente iniciativa de ingreso o acompañarse con reducciones en otras previsiones de gasto. Una vez aprobado el Presupuesto de Egresos, para el ejercicio del gasto. Sólo se podrán comprometer recursos con cargo al presupuesto autorizado, contando previamente con la suficiencia presupuestaria e identificando la fuente de ingresos; así como solo procederá hacer pagos con base en el Presupuesto de Egresos autorizado, y por los conceptos efectivamente devengados, siempre que se hubieren registrado y contabilizado debida y oportunamente las operaciones consideradas en éste; en su caso, el titular de la Tesorería Municipal queda autorizado para realizar las ampliaciones presupuestales

correspondientes a los recursos etiquetados de ejercicios anteriores que conforme a los convenios respectivos aún tengan vigencia para su afectación y devengo, dichas ampliaciones deberán contribuir a un balance presupuestario sostenible, es decir, generando un equilibrio presupuestal entre el Ingreso y el Gasto. Como consecuencia de lo anterior no procederá pago alguno que no esté comprendido en el Presupuesto de Egresos, determinado por ley posterior o con cargo a Ingresos excedentes, en términos de lo dispuesto por la Ley de Disciplina Financiera de las Entidades Federativas y los Municipios. Se autoriza a la tesorería municipal realizar las adecuaciones necesarias de servicios personales, materiales y servicios generales, siempre y cuando no altere los montos totales de cada capítulo, durante el ejercicio fiscal 2021.

**ARTÍCULO 6.-** Los egresos relacionados con recursos transferidos se realizarán, de conformidad con las leyes, decretos, presupuestos, acuerdos y convenios que los establecen, y los que en lo sucesivo se expidan, adicionen o modifiquen.

**ARTÍCULO 7.-** Durante el ejercicio fiscal 2021, la asignación global de servicios personales aprobada originalmente en el Presupuesto de Egresos no podrá incrementarse durante el ejercicio fiscal. Lo anterior, exceptuando el pago de sentencias laborales definitivas emitidas por la autoridad competente.

**ARTÍCULO 8.-** Una vez concluida la vigencia del presente Presupuesto de Egresos sólo procederá realizar pagos con base en dicho presupuesto, por los conceptos efectivamente devengados en el año 2021 y que se hubieren registrado en el informe de cuentas por pagar y que integran el pasivo circulante al cierre del ejercicio. En el caso de las Transferencias Federales Etiquetadas se estará a lo dispuesto en el artículo 17 de esta Ley de Disciplina Financiera de las Entidades Federativas y los Municipios.

**ARTÍCULO 9.-** En caso de que durante el ejercicio 2021 los Ingresos excedentes derivados de Ingresos de libre disposición, deberán ser destinados de conformidad con el artículo 14 de la Ley de Disciplina Financiera de las Entidades Federativas y los Municipios.

**ARTÍCULO 10.-** En caso de que durante el ejercicio fiscal 2021 disminuyan los ingresos previstos en la Ley de ingresos correspondiente, el titular de la Tesorería Municipal, a efecto de cumplir con el principio de sostenibilidad del Balance presupuestario y del Balance presupuestario de recursos disponibles, queda autorizado para aplicar ajustes al presente Presupuesto de Egresos en los rubros de gasto señalados en el artículo 15 de la Ley de Disciplina Financiera de las Entidades Federativas y los Municipios.

## TRANSITORIOS

**PRIMERO.-** El Presupuesto de Egresos Municipal deberá ser publicado en el Periódico Oficial “El Estado de Colima”.

**SEGUNDO.-** El presente Decreto entrará en vigor posterior a su aprobación y deberá ser difundido en la página del H. Ayuntamiento de Comala, de conformidad con el artículo 62 de la Ley General de Contabilidad Gubernamental y con la Norma para la Difusión a la Ciudadanía de la Ley de Ingresos y Presupuesto de Egresos emitida por el CONAC.

Dado en la Presidencia Municipal de Comala aprobándose en la sesión extraordinaria del H. Cabildo Municipal No. 02/2020 con fecha de 30 de diciembre de 2020. Rúbrica C. José Donald Ricardo Zúñiga, Presidente Municipal.- Rúbrica. C. Esther Negrete Álvarez, Síndica Municipal.- Rúbrica. Prof. Jaime Ramos García, Regidor.- Rúbrica. Licda. Elba de la Vega Pascual, Regidora.- Rúbrica. Lic. Urbano Carpio Rincón, Regidor.- Rúbrica. Licda. María Guadalupe Ávila Ramírez, Regidora.- Rúbrica. T.A. Lucía Valencia Salazar, Regidora.- Rúbrica. TCS. Ramsés Eugenio Díaz Valencia, Regidor.- Rúbrica. Licda. Norma Araceli Carrillo Asencio, Regidor.- Rúbrica. Arq. Omar Edel González Montes, Regidor.-

Atentamente  
Comala, Col., 12 enero de 2021.

**EL PRESIDENTE MUNICIPAL**  
**C. JOSÉ DONALDO RICARDO ZÚÑIGA**  
Firma.

**EL SECRETARIO MUNICIPAL**  
**LIC. GUILLERMO RAMOS RAMÍREZ**  
Firma.



ANEXO 1: TABULADOR SALARIAL

AYUNTAMIENTO CONSTITUCIONAL DE COMALA  
PUESTOS

Clave	Descripción	Tipo de Contratación	S/Mensual	S/Quincenal	S/Semanal	S/Diario	Aplica Sueldo Plaza	Nivel Salarial	Tipo de Riesgo SAT
<b>01</b>	<b>ELECCIÓN POPULAR</b>								
0001	PRESIDENTE MUNICIPAL	ELECTOS	0.00	0.00	0.00	0.00	0.00	0000	01 - CLASE I
0002	SÍNDICO MUNICIPAL	ELECTOS	0.00	0.00	0.00	0.00	0.00	0000	01 - CLASE I
0003	REGIDOR	ELECTOS	0.00	0.00	0.00	0.00	0.00	0000	01 - CLASE I
0004	PRESIDENTE DE LA JUNTA	ELECTOS	3,653.37	1,826.69	852.45	121.78	0.00	0000	01 - CLASE I
0005	COMISARIO DE COFRADÍA DE SUCHITLÁN	ELECTOS	0.00	0.00	0.00	0.00	0.00	0000	01 - CLASE I
0006	COMISARIO DEL REMATE	ELECTOS	0.00	0.00	0.00	0.00	0.00	0000	01 - CLASE I
0007	COMISARIO DEL REMUDADERO	ELECTOS	0.00	0.00	0.00	0.00	0.00	0001	01 - CLASE I
0008	COMISARIO DE LA BECERRERA	ELECTOS	0.00	0.00	0.00	0.00	0.00	0001	01 - CLASE I
0009	COMISARIO DE LA CAJA	ELECTOS	0.00	0.00	0.00	0.00	0.00	0001	01 - CLASE I
0010	COMISARIO DE LA NOGALERA	ELECTOS	0.00	0.00	0.00	0.00	0.00	0001	01 - CLASE I
0011	COMISARIO DE LA YERBABUENA II	ELECTOS	0.00	0.00	0.00	0.00	0.00	0001	01 - CLASE I
0012	COMISARIO DE COLOMOS	ELECTOS	0.00	0.00	0.00	0.00	0.00	0001	01 - CLASE I
0013	COMISARIO DE LOS LLANITOS	ELECTOS	0.00	0.00	0.00	0.00	0.00	0001	01 - CLASE I
0014	COMISARIO DE LA NOGERAS	ELECTOS	0.00	0.00	0.00	0.00	0.00	0001	01 - CLASE I
0015	COMISARIO DE LAGUNITAS	ELECTOS	0.00	0.00	0.00	0.00	0.00	0001	01 - CLASE I
0016	COMISARIO DE NUEVO SAN ANTONIO	ELECTOS	0.00	0.00	0.00	0.00	0.00	0001	01 - CLASE I
0017	COMISARIO DE CAMPO CUATRO	ELECTOS	0.00	0.00	0.00	0.00	0.00	0001	01 - CLASE I
0018	COMISARIO DE RANCHO DE AGOSTO	ELECTOS	0.00	0.00	0.00	0.00	0.00	0001	01 - CLASE I
<b>02</b>	<b>DIRECTIVO</b>								
0001	TESORERA MUNICIPAL	DESIGNADOS	15,267.42	7,633.71	3,562.40	508.91	508.91	0000	01 - CLASE I
0002	OFICIAL MAYOR	DESIGNADOS	15,267.42	7,633.71	3,562.40	508.91	508.91	0000	01 - CLASE I
0003	SECRETARIO MUNICIPAL	DESIGNADOS	15,267.42	7,633.71	3,562.40	508.91	508.91	0000	01 - CLASE I
0004	DIRECTOR DE SERVICIOS PÚBLICOS	SUPERIORES	13,008.87	6,504.44	3,035.40	433.63	433.63	0000	01 - CLASE I
0005	DIR. DE OBRAS PUB., DES. URB. Y PLAN.	SUPERIORES	13,010.45	6,505.22	3,035.77	433.68	433.68	0000	01 - CLASE I
0006	DIRECTOR DE AGROPECUARIO	SUPERIORES	8,561.70	4,280.85	1,997.73	285.39	285.39	0000	01 - CLASE I
0007	DIR. DE EDUCACIÓN, CULTURA Y DEPORTE	SUPERIORES	13,010.45	6,505.22	3,035.77	433.68	433.68	0000	01 - CLASE I
0008	TESORERO DE LA JUNTA	CONFIANZA	0.00	0.00	0.00	0.00	0.00	0000	01 - CLASE I
0009	DIRECTOR DE CATASTRO	SUPERIORES	7,511.81	3,755.90	1,752.75	250.39	250.39	0001	01 - CLASE I
0010	OFICIAL MAYOR	DESIGNADOS	0.00	0.00	0.00	0.00	0.00	0001	00 - CLASE I
0011	OFICIAL MAYOR	DESIGNADOS	0.00	0.00	0.00	0.00	0.00	0001	00 - CLASE I

**PUESTOS**

**03 ADMINISTRATIVO**

Clave	Descripción	Tipo de Contratación	S/Mensual	S/Quincenal	S/Semanal	S/Diario	Aplica Sueldo Plaza	Nivel Salarial	Tipo de Riesgo SAT
0001	ADM. UNIDAD DEP.	CONFIANZA	7,512.75	3,756.38	1,752.98	250.43	0000	01 - CLASE I	
0002	DIRECTOR DE ASUNTOS JURÍDICOS	SUPERIORES	7,511.49	3,755.75	1,752.68	250.38	0000	01 - CLASE I	
0004	AUX. ADMINISTRATIVO	BASE SINDICATO	7,316.23	3,658.11	1,707.12	243.87	0000	01 - CLASE I	
0005	AUX. JURÍDICO	CONFIANZA	9,000.00	4,500.00	2,100.00	300.00	0000	01 - CLASE I	
0006	AUX. ADMINISTRATIVO 2	CONFIANZA	5,103.32	2,551.66	1,190.77	170.11	0000	01 - CLASE I	
0007	COORDINADORA DE ATENCIÓN CIUDADANA	CONFIANZA	9,000.00	4,500.00	2,100.00	300.00	0000	01 - CLASE I	
0008	COORDINADOR DE COMUNICACIÓN SOCIAL	CONFIANZA	9,339.90	4,669.95	2,179.31	311.33	0000	01 - CLASE I	
0009	JEFA ADMINISTRATIVA	BASE SINDICATO	8,673.45	4,336.73	2,023.81	289.12	0000	01 - CLASE I	
0010	JEFA DE EGRESOS	BASE SINDICATO	0.00	0.00	0.00	0.00	0000	01 - CLASE I	
0011	JEFE DE INGRESOS	BASE SINDICATO	8,673.45	4,336.73	2,023.81	289.12	0000	01 - CLASE I	
0012	JEFA DE OFICINA	BASE SINDICATO	0.00	0.00	0.00	0.00	0000	01 - CLASE I	
0013	JEFA DE OFICINA	BASE SINDICATO	8,673.45	4,336.73	2,023.81	289.12	0000	01 - CLASE I	
0014	JEFE ADMINISTRATIVO	BASE SINDICATO	8,673.45	4,336.73	2,023.81	289.12	0000	01 - CLASE I	
0015	JEFE DE CONTABILIDAD	BASE SINDICATO	8,673.45	4,336.73	2,023.81	289.12	0000	01 - CLASE I	
0016	JEFE ADMINISTRATIVO	BASE SINDICATO	8,673.45	4,336.73	2,023.81	289.12	0000	01 - CLASE I	
0017	SECRETARIA	BASE SINDICATO	5,642.91	2,821.46	1,316.68	188.10	0000	01 - CLASE I	
0018	SECRETARIO PART.	CONFIANZA	7,511.81	3,755.90	1,752.75	250.39	0000	01 - CLASE I	
0019	SECRETARIA "A"	BASE SINDICATO	5,642.91	2,821.46	1,316.68	188.10	0000	01 - CLASE I	
0020	SECRETARIA "A"	BASE SINDICATO	8,373.96	4,186.98	1,953.92	279.13	0000	01 - CLASE I	
0021	SECRETARIA DE PRESIDENCIA	CONFIANZA	10,019.84	5,009.92	2,337.96	333.99	0000	01 - CLASE I	
0022	SECRETARIO	CONFIANZA	7,052.54	3,526.27	1,645.59	235.08	0000	01 - CLASE I	
0023	SECRETARIO DE LA JUNTA	CONFIANZA	0.00	0.00	0.00	0.00	0000	01 - CLASE I	
0024	AUXILIAR ADMVO.	CONFIANZA	8,755.74	4,377.87	2,043.01	291.86	0000	01 - CLASE I	
0025	AUXILIAR ADMINISTRATIVO	BASE	12,000.00	6,000.00	2,800.00	400.00	0000	01 - CLASE I	
0026	DIR. DE PLANEACIÓN Y DESARROLLO SOCIAL.	SUPERIORES	9,339.75	4,669.88	2,179.28	311.33	0001	01 - CLASE I	
0027	BECARIO		0.00	0.00	0.00	0.00	0001	01 - CLASE I	
0028	SECRETARIA DE DESARROLLO URBANO (TAE)	BASE	8,373.96	4,186.98	1,953.92	279.13	0001	01 - CLASE I	
0029	SUPERVISOR ADMINISTRATIVO	CONFIANZA	7,359.60	3,679.80	1,717.24	245.32	0001	01 - CLASE I	
0030	SECRETARIO	BASE SINDICATO	6,295.45	3,147.72	1,468.94	209.85	0001	01 - CLASE I	
0031	CONTRALOR INTERNO	DESIGNADOS	15,267.42	7,633.71	3,562.40	508.91	0001	01 - CLASE I	
0032	AUXILIAR DE TELEMÁTICA	SINDICATO	7,316.23	3,658.11	1,707.12	243.87	0001	01 - CLASE I	
0033	COORD. DE EVENTOS ESPECIALES	CONFIANZA	7,511.70	3,755.85	1,752.73	250.39	0001	01 - CLASE I	

PUESTOS

Clave	Descripción	Tipo de Contratación	S/Mensual	S/Quincenal	S/Semanal	S/Diario	Aplica Sueldo Plaza	Nivel Salarial	Tipo de Riesgo SAT
0034	DIRECTOR DE TURISMO Y FOMENTO ECONOMICO	SUPERIOR	7,511.81	3,755.90	1,752.75	250.39		0001	01 - CLASE I
0035	SUPERVISOR CONTABLE	INTERINOS	4,400.10	2,200.05	1,026.69	146.67	SI	0001	01 - CLASE I
0036	COORDINADOR DE CULTURA	CONFIANZA	7,511.81	3,755.90	1,752.75	250.39		0001	01 - CLASE I
0037	COORD. DE PROT. AL AMB. Y DES. SUSTENT.	CONFIANZA	7,511.81	3,755.90	1,752.75	250.39		0001	01 - CLASE I
0038	INSPECTOR MUNICIPAL DE LICENCIAS	CONFIANZA	5,103.32	2,551.66	1,190.77	170.11		0001	01 - CLASE I
0039	PROMOTOR DE COPLADE (TAE)	BASE	10,116.23	5,058.11	2,360.45	337.21		0001	01 - CLASE I
0040	ENC. DEL DPTO. DE LICENCIAS (TAE)	CONFIANZA	15,851.12	7,925.56	3,698.59	528.37		0001	01 - CLASE I
0041	COORDINADOR DE NÓMINA	CONFIANZA	10,759.77	5,379.89	2,510.61	358.66		0000	01 - CLASE I
0042	COORDINADOR DE PRESIDENCIA	CONFIANZA	10,759.77	5,379.89	2,510.61	358.66		0000	01 - CLASE I
0043	COORDINADOR "A"	CONFIANZA	9,339.75	4,669.88	2,179.28	311.33		0001	01 - CLASE I
0044	COORDINADOR DE ECOLOGÍA	CONFIANZA	7,511.49	3,755.75	1,752.68	250.38		0001	01 - CLASE I
0045	JEFE ADMINISTRATIVO	BASE SINDICATO	0.00	0.00	0.00	0.00		0001	00 -
0046	DIRECTOR DEL DIF MUNICIPAL	SUPERIORES	12,390.90	6,195.45	2,891.21	413.03	SI	0001	01 - CLASE I
0047	INSPECTOR DE NEGOCIOS SEGUROS	INTERINO	5,511.60	2,755.80	1,286.04	183.72		0001	01 - CLASE I
0048	DIRECTOR DEL INSTITUTO DE LA MUJER	SUPERIORES	7,511.81	3,755.90	1,752.75	250.39		0001	01 - CLASE I
0049	AUXILIAR DE FOMENTO ECONOMICO	CONFIANZA	0.00	0.00	0.00	0.00		0001	01 - CLASE I
0050	JEFE ADMINISTRATIVO	BASE SINDICATO	8,673.45	4,336.73	2,023.81	289.12		0001	01 - CLASE I
0051	SECRETARIA "A"	BASE SINDICATO	5,642.91	2,821.46	1,316.68	188.10		0001	01 - CLASE I
0052	AUXILIAR DE TELEMÁTICA	BASE SINDICATO	7,316.23	3,658.11	1,707.12	243.87		0001	01 - CLASE I
0053	AUX. ADMINISTRATIVO	BASE SINDICATO	7,316.23	3,658.11	1,707.12	243.87		0001	01 - CLASE I
0054	JEFE ADMINISTRATIVO TALLERES	BASE SINDICATO	8,673.45	4,336.73	2,023.81	289.12		0000	01 - CLASE I
0055	SECRETARIO "A"	BASE SINDICATO	5,642.91	2,821.46	1,316.68	188.10		0001	01 - CLASE I
0056	SECRETARIA	BASE SINDICATO	6,295.45	3,147.72	1,468.94	209.85		0001	01 - CLASE I
0057	COORDINADORA "A"	CONFIANZA	8,265.00	4,132.50	1,928.50	275.50		0001	01 - CLASE I
0058	COORDINADOR TOTAL	CONFIANZA	63,171.90	31,585.95	14,740.11	2,105.73		0001	01 - CLASE I
0059	JEFE DE INVESTIGACIÓN INTERNA	CONFIANZA	9,339.90	4,669.95	2,179.31	311.33		0001	01 - CLASE I
0060	COORDINADORA DE FOMENTO ECONOMICO	CONFIANZA	9,339.90	4,669.95	2,179.31	311.33		0001	01 - CLASE I
0061	COORDINADORA DE TURISMO	CONFIANZA	9,339.90	4,669.95	2,179.31	311.33		0001	01 - CLASE I
0062	COORDINADOR DE DEPORTES	CONFIANZA	9,339.90	4,669.95	2,179.31	311.33		0001	01 - CLASE I
0063	COORDINADOR DE ATENCIÓN A LA JUVENTUD	CONFIANZA	6,999.90	3,499.95	1,633.31	233.33		0001	01 - CLASE I
0064	COORDINADOR "A"	CONFIANZA	7,028.10	3,514.05	1,639.89	234.27		0001	01 - CLASE I
0065	JEFE DE SUBSTANCIACIÓN	CONFIANZA	9,339.90	4,669.95	2,179.31	311.33		0001	01 - CLASE I

**PUESTOS**

Clave	Descripción	Tipo de Contratación	S/Mensual	S/Quincenal	S/Semanal	S/Diario	Aplica Sueldo Plaza	Nivel Salarial	Tipo de Riesgo SAT
0066	COORDINADORA "A"	CONFIANZA	10,579.80	5,289.90	2,468.62	352.66	0001	01 - CLASE I	
0067	DIR. PLANEACIÓN Y DESARROLLO SOCIAL	SUPERIORES	9,339.90	4,669.95	2,179.31	311.33	0001	99 - NO APLICA	
0068	AUXILIAR ADMINISTRATIVO	BASE	13,000.00	6,500.00	3,250.00	433.33	0001	01 - CLASE I	
0069	AUXILIAR DE COMUNICACIÓN	BASE	9,339.90	4,669.95	2,334.98	311.33	0001	01 - CLASE I	
0070	AUXILIAR DE EVENTOS ESPECIALES	BASE	8,726.10	4,363.05	2,181.53	290.87	0001	01 - CLASE I	
0071	AUXILIAR DE EVENTOS ESPECIALES	BASE	8,726.10	4,363.05	2,181.53	290.87	0001	01 - CLASE I	
0072	SECRETARIO DE ACUERDOS	CONFIANZA	9,900.00	4,950.00	2,475.00	330.00	0001	01 - CLASE I	
0073	OFICIAL DE REGISTRO CIVIL	CONFIANZA	5,288.38	2,644.19	1,233.96	176.28	0001	01 - CLASE I	
<b>TÉCNICO</b>									
0001	AUX. DE ELECTRICISTA	BASE SINDICATO	6,231.21	3,115.61	1,453.95	207.71	0000	01 - CLASE I	
0002	ELECTRICISTA	BASE SINDICATO	6,231.21	3,115.61	1,453.95	207.71	0000	01 - CLASE I	
04 0003	ELECTRICISTA 1	BASE SINDICATO	0.00	0.00	0.00	0.00	0000	01 - CLASE I	
0004	SUPERVISOR DE OBRA	CONFIANZA	7,875.00	3,937.50	1,837.50	262.50	0000	01 - CLASE I	
0005	TOPÓGRAFO	CONFIANZA	7,154.16	3,577.08	1,669.30	238.47	0000	01 - CLASE I	
0006	AUXILIAR DE TELEMÁTICA	BASE SINDICATO	10,247.33	5,123.66	2,391.04	341.58	0001	01 - CLASE I	
<b>05 OPERATIVO</b>									
0001	ALBAÑIL	PATRON	0.00	0.00	0.00	0.00	0000	01 - CLASE I	
0002	ALMACENISTA	BASE SINDICATO	5,824.49	2,912.24	1,359.05	194.15	0000	01 - CLASE I	
0003	AUX. DE CULTURA AUX.	BASE SINDICATO	7,316.23	3,658.11	1,707.12	243.87	0000	01 - CLASE I	
0004	DE ALUM. PUBL. AUX.	BASE	0.00	0.00	0.00	0.00	0000	01 - CLASE I	
0005	DE ASEO PUB. AUX. DE	BASE SINDICATO	5,422.85	2,711.43	1,265.33	180.76	0000	01 - CLASE I	
0006	ASEO PUB. AUX. DE	BASE SINDICATO BASE	5,824.49	2,912.24	1,359.05	194.15	0000	01 - CLASE I	
0007	RASTRO MPAL. AUX. DE	SINDICATO	5,422.85	2,711.43	1,265.33	180.76	0000	01 - CLASE I	
0008	TALLERES	BASE SINDICATO	7,316.23	3,658.11	1,707.12	243.87	0000	01 - CLASE I	
0009	AUX. ELECTRICISTA	BASE SINDICATO	6,231.21	3,115.61	1,453.95	207.71	0000	01 - CLASE I	
0010	JEFE OPERATIVO	BASE SINDICATO	8,673.45	4,336.73	2,023.81	289.12	0000	01 - CLASE I	
0011	AUX. OPERATIVO 1	INTERINO	0.00	0.00	0.00	0.00	0000	01 - CLASE I	
0012	AUX. OPERATIVO 2	INTERINO	0.00	0.00	0.00	0.00	0000	01 - CLASE I	
0013	AUXILIAR GENERAL	INTERINO	7,426.85	3,713.42	1,732.93	247.56	0000	01 - CLASE I	
0014	AYUDANTE GENERAL	BASE SINDICATO	5,422.85	2,711.43	1,265.33	180.76	0000	01 - CLASE I	
0015	AYUDANTE GENERAL 1	INTERINO	8,436.60	4,218.30	1,968.54	281.22	0000	01 - CLASE I	
0016	AYUDANTE GENERAL 2	INTERINO	6,216.29	3,108.14	1,450.47	207.21	0000	01 - CLASE I	

PUESTOS

Clave	Descripción	Tipo de Contratación	S/Mensual	S/Quincenal	S/Semanal	S/Diario	Aplica Sueldo Plaza	Nivel Salarial	Tipo de Riesgo SAT
0017	BACHEO	INTERINO	0.00	0.00	0.00	0.00	0.00	0000	01 - CLASE I
0021	BIBLIOTECARIA	BASE SINDICATO	6,053.13	3,026.57	1,412.40	201.77	0.00	0000	01 - CLASE I
0022	BIBLIOTECARIA "A"	BASE SINDICATO	5,204.39	2,602.19	1,214.36	173.48	0.00	0000	01 - CLASE I
0024	BIBLIOTECARIO	BASE SINDICATO	5,683.30	2,841.65	1,326.10	189.44	0.00	0000	01 - CLASE I
0025	BIBLIOTECARIO 2	INTERINO	0.00	0.00	0.00	0.00	0.00	0000	01 - CLASE I
0026	BIBLIOTECARIO 3.	INTERINO	6,764.16	3,382.08	1,578.30	225.47	0.00	0000	01 - CLASE I
0027	BIBLIOTECARIO 1	BASE SINDICATO	5,824.49	2,912.24	1,359.05	194.15	0.00	0000	01 - CLASE I
0028	ENCARGADO DE BIBLIOTECA	BASE SINDICATO	6,053.13	3,026.57	1,412.40	201.77	0.00	0000	01 - CLASE I
0029	BOLETERO UNIDAD DEP.	INTERINO	0.00	0.00	0.00	0.00	0.00	0000	01 - CLASE I
0030	CHOFER	CONFIANZA	7,339.80	3,669.90	1,712.62	244.66	0.00	0000	01 - CLASE I
0031	CHOFER	BASE SINDICATO	5,824.49	2,912.24	1,359.05	194.15	0.00	0000	01 - CLASE I
0032	CHOFER 2	CONFIANZA	0.00	0.00	0.00	0.00	0.00	0000	01 - CLASE I
0033	CHOFER 4	BASE SINDICATO	5,242.55	2,621.27	1,223.26	174.75	0.00	0000	01 - CLASE I
0034	CHOFER DE PRESIDENTE	CONFIANZA	7,797.90	3,898.95	1,819.51	259.93	0.00	0000	01 - CLASE I
0035	CRONISTA	INTERINO	0.00	0.00	0.00	0.00	0.00	0000	01 - CLASE I
0036	ENC. DE BIBLIOTECA. ENC. DE	BASE SINDICATO	7,316.23	3,658.11	1,707.12	243.87	0.00	0000	01 - CLASE I
0037	CONMUTADOR ENCARGADO "A"	BASE SINDICATO	6,295.45	3,147.72	1,468.94	209.85	0.00	0000	01 - CLASE I
0038	RASTRO MPAL ENCARGADO DE	BASE SINDICATO	7,344.85	3,672.42	1,713.80	244.83	0.00	0000	01 - CLASE I
0039	DES URB. ENCARGADO DE	CONFIANZA	7,511.70	3,755.85	1,752.73	250.39	0.00	0000	01 - CLASE I
0040	PANTEÓN FONTANERO	BASE SINDICATO	7,176.62	3,588.31	1,674.55	239.22	0.00	0000	01 - CLASE I
0041	GUARDARASTRO	BASE SINDICATO	5,873.10	2,936.55	1,370.39	195.77	0.00	0000	01 - CLASE I
0042	HERRERO	BASE SINDICATO	5,683.30	2,841.65	1,326.10	189.44	0.00	0000	01 - CLASE I
0043	AUXILIAR ADMINISTRATIVO	CONFIANZA	0.00	0.00	0.00	0.00	0.00	0000	01 - CLASE I
0044	INST. DE TEATRO	INTERINO	10,247.33	5,123.66	2,391.04	341.58	0.00	0000	01 - CLASE I
0045	INST. DEL BALLEF FOLKLÓRICO	INTERINO	0.00	0.00	0.00	0.00	0.00	0000	01 - CLASE I
0046	INST. TAE KWON DO	INTERINO	0.00	0.00	0.00	0.00	0.00	0000	01 - CLASE I
0047	INSTRUCTOR DE MÚSICA	INTERINO	0.00	0.00	0.00	0.00	0.00	0000	01 - CLASE I
0048	INSTRUCTOR DEPORTES	INTERINO	0.00	0.00	0.00	0.00	0.00	0000	01 - CLASE I
0049	INSTRUCTORA AEROBICS	INTERINO	0.00	0.00	0.00	0.00	0.00	0000	01 - CLASE I
0050	INSTRUCTORA HAWAIANA	INTERINO	0.00	0.00	0.00	0.00	0.00	0000	01 - CLASE I
0051	INTENDENTE	INTERINO	0.00	0.00	0.00	0.00	0.00	0000	01 - CLASE I
0052	INTENDENTE	CONFIANZA	8,103.00	4,051.50	1,890.70	270.10	0.00	0000	01 - CLASE I
0053	INTENDENTE 2	BASE SINDICATO	5,422.85	2,711.43	1,265.33	180.76	0.00	0000	01 - CLASE I

PUESTOS

Clave	Descripción	Tipo de Contratación	S/Mensual	S/Quincenal	S/Semanal	S/Diario	Aplica Sueldo Plaza	Nivel Salarial	Tipo de Riesgo SAT
0054	INTENDENTE 3	INTERINO	0.00	0.00	0.00	0.00	0.00	0000	01 - CLASE I
0055	JARDINERO	INTERINO	0.00	0.00	0.00	0.00	0.00	0000	01 - CLASE I
0056	JARDINERO	CONFIANZA	7,426.85	3,713.42	1,732.93	247.56	0.00	0000	01 - CLASE I
0057	JARDINERO	BASE SINDICATO	5,422.85	2,711.43	1,265.33	180.76	0.00	0000	01 - CLASE I
0059	NOTIFICADOR	BASE SINDICATO	7,316.23	3,658.11	1,707.12	243.87	0.00	0000	01 - CLASE I
0060	NOTIFICADOR DE LIC.	BASE	5,430.60	2,715.30	1,267.14	181.02	0.00	0000	01 - CLASE I
0061	VELADOR	INTERINO	0.00	0.00	0.00	0.00	0.00	0000	01 - CLASE I
0062	CHOFER	BASE	7,797.90	3,898.95	1,819.51	259.93	0.00	0001	01 - CLASE I
0063	AUXILIAR DE PARAMEDICO	CONFIANZA	5,150.10	2,575.05	1,201.69	171.67	0.00	0001	01 - CLASE I
0064	NOTIFICADO DE TESORERIA	CONFIANZA	9,623.33	4,811.66	2,245.44	320.78	0.00	0001	00 -
0065	PARAMEDICO	CONFIANZA	7,348.20	3,674.10	1,714.58	244.94	0.00	0001	01 - CLASE I
0066	BIBLIOTECARIO 3	BASE	6,015.00	3,007.50	1,403.50	200.50	0.00	0001	01 - CLASE I
0067	INSTRUCTOR DE COMPUTACIÓN	INTERINO	0.00	0.00	0.00	0.00	0.00	0001	01 - CLASE I
0068	SUPERVISOR DE OBRA PÚBLICA	CONFIANZA	6,917.40	3,458.70	1,614.06	230.58	0.00	0001	01 - CLASE I
0069	ALMACENISTA "A"	BASE SINDICATO	5,422.85	2,711.43	1,265.33	180.76	0.00	0001	01 - CLASE I
0070	AUX. ADMINISTRATIVO	CONFIANZA	4,860.65	2,430.32	1,134.15	162.02	0.00	0001	01 - CLASE I
0071	AYUDANTE GENERAL	BASE	7,974.90	3,987.45	1,860.81	265.83	0.00	0001	01 - CLASE I
0072	ELECTRICISTA	INTERINO	8,728.20	4,364.10	2,036.58	290.94	0.00	0001	01 - CLASE I
0073	PROMOTOR DEPORTIVO	INTERINO	0.00	0.00	0.00	0.00	0.00	0001	01 - CLASE I
074	INSTRUCTOR DE DEPORTE ATLETISMO	INTERINO	0.00	0.00	0.00	0.00	0.00	0001	01 - CLASE I
0075	INSTRUCTOR DE DEPORTE DE ZUMBA	INTERINO	0.00	0.00	0.00	0.00	0.00	0001	01 - CLASE I
0076	INSTRUCTOR DE DEPORTE DE BASQUETBOL	INTERINO	0.00	0.00	0.00	0.00	0.00	0001	01 - CLASE I
0077	INSTRUCTOR DE DEPORTE DE VOLIBOL	INTERINO	0.00	0.00	0.00	0.00	0.00	0001	01 - CLASE I
0078	INSTRUCTOR DE DEPORTE DE CACHIBOL	INTERINO	0.00	0.00	0.00	0.00	0.00	0001	01 - CLASE I
0079	INSTRUCTOR DE DEPORTE DE FUTBOL	INTERINO	0.00	0.00	0.00	0.00	0.00	0001	01 - CLASE I
0080	RECEPCIONISTA	INTERINO	0.00	0.00	0.00	0.00	0.00	0001	01 - CLASE I
0081	ENCARGADO DE LA PÁGINA DE TRASPARENCIA	INTERINO	0.00	0.00	0.00	0.00	0.00	0001	01 - CLASE I
0082	AYUDANTE GENERAL	BASE SINDICATO	5,422.85	2,711.43	1,265.33	180.76	0.00	0001	01 - CLASE I
0083	AUX. ELECTRICISTA	BASE SINDICATO	6,231.21	3,115.61	1,453.95	207.71	0.00	0001	01 - CLASE I
0084	INTENDENTE	BASE SINDICATO	5,371.34	2,685.67	1,253.31	179.04	0.00	0001	01 - CLASE I
0085	AYUDANTE GENERAL 1	INTERINO	5,134.20	2,567.10	1,197.98	171.14	0.00	0001	01 - CLASE I
0086	AYUDANTE GENERAL	CONFIANZA	9,339.90	4,669.95	2,179.31	311.33	0.00	0001	01 - CLASE I

**PUESTOS**

Clave	Descripción	Tipo de Contratación	S/Mensual	S/Quincenal	S/Semanal	S/Diario	Aplica Sueldo Plaza	Nivel Salarial	Tipo de Riesgo SAT
0087	AYUDANTE GENERAL	BASE	5,288.38	2,644.19	1,322.10	176.10	0001	01 - CLASE I	
0088	AYUDANTE GENERAL	BASE	5,562.04	2,781.02	1,390.51	185.40	0001	01 - CLASE I	
0089	AYUDANTE GENERAL	BASE	5,768.00	2,884.00	1,442.00	192.27	0001	01 - CLASE I	
0090	AYUDANTE GENERAL	BASE	6,521.68	3,260.84	1,630.42	217.39	0001	01 - CLASE I	
0091	AYUDANTE GENERAL	BASE	6,952.64	3,476.32	1,738.16	231.75	0001	01 - CLASE I	
0092	AYUDANTE GENERAL	BASE	7,023.14	3,511.57	1,755.79	234.10	0001	01 - CLASE I	
0093	AYUDANTE GENERAL	BASE	8,759.12	4,379.56	2,189.78	291.97	0001	01 - CLASE I	
<b>06 SEGURIDAD PÚBLICA</b>									
0002	POLICÍA AUXILIAR	CONFIANZA	8,726.14	4,363.07	2,036.10	290.87	0000	01 - CLASE I	
0003	AGENTE AUXILIAR	CONFIANZA	0.00	0.00	0.00	0.00	0000	01 - CLASE I	
0004	POLICÍA VIAL	CONFIANZA	12,842.70	6,421.35	2,996.63	428.09	0000	01 - CLASE I	
0005	DIRECTOR DE SEGURIDAD PÚBLICA Y VIALIDAD	DESIGNADO	17,563.78	8,781.89	4,098.22	585.46	0001	01 - CLASE I	
0006	OFICIAL	CONFIANZA	12,469.20	6,234.60	2,909.48	415.64	0000	01 - CLASE I	
0007	PERITO DE ECHOS DE TRÁNSITO TERRESTRE	CONFIANZA	8,724.86	4,362.43	2,035.80	290.83	0000	01 - CLASE I	
0008	TRABAJADORA SOCIAL	CONFIANZA	6,512.50	3,256.25	1,519.58	217.08	0000	01 - CLASE I	
0009	POLICÍA AUXILIAR	CONFIANZA	9,256.50	4,628.25	2,159.85	308.55	0000	01 - CLASE I	
0010	BEARIO		0.00	0.00	0.00	0.00	0000	01 - CLASE I	
0011	OPERADOR DE VEHÍCULO	CONFIANZA	5,240.70	2,620.35	1,222.83	174.69	0001	01 - CLASE I	
0012	AUXILIAR DE VIAL	CONFIANZA	8,725.50	4,362.75	2,035.95	290.85	0001	01 - CLASE I	
0013	POLICÍA AUXILIAR	CONFIANZA	9,534.00	4,767.00	2,224.60	317.80	0001	01 - CLASE I	
0014	POLICÍA AUXILIAR	CONFIANZA	8,724.86	4,362.43	2,035.80	290.83	0001	01 - CLASE I	
0015	POLICÍA AUXILIAR	CONFIANZA	6,512.50	3,256.25	1,519.58	217.08	0001	01 - CLASE I	
0016	COORDINADOR DE PREVENCIÓN AL DELITO	CONFIANZA	7,359.60	3,679.80	1,717.24	245.32	0001	01 - CLASE I	
0017	POLICÍA 4TO	CONFIANZA	9,534.00	4,767.00	2,224.60	317.80	0001	01 - CLASE I	
0018	COORDINADOR DE PROTECCIÓN CIVIL	CONFIANZA	7,874.70	3,937.35	1,837.43	262.49	0001	01 - CLASE I	
0019	POLICÍA 4TO	CONFIANZA	9,256.50	4,628.25	2,159.85	308.55	0001	01 - CLASE I	
<b>07 JUBILADOS Y PENSIONADOS</b>									
0001	BENEFICIARIA JUBILADO	BASE SINDICATO	0.00	0.00	0.00	0.00	SI	0000	01 - CLASE I
0002	CONFIANZA JUBILADO	CONFIANZA	0.00	0.00	0.00	0.00	SI	0000	01 - CLASE I
0003	SINDICALIZADO	BASE SINDICATO	0.00	0.00	0.00	0.00	SI	0000	01 - CLASE I
0004	PENSIONADO LISTA RAYA	CONFIANZA	0.00	0.00	0.00	0.00	SI	0000	01 - CLASE I
0005	PENSIONADO SINDICALIZADO BENEFICIARIO	BASE SINDICATO	0.00	0.00	0.00	0.00	SI	0000	01 - CLASE I

**PUESTOS**

Clave	Descripción	Tipo de Contratación	S/Mensual	S/Quincenal	S/Semanal	S/Diario	Aplica Sueldo Plaza	Nivel Salarial	Tipo de Riesgo SAT
0006	PENSIONADO SINDICALIZADO TRABAJADOR	BASE SINDICATO	0.00	0.00	0.00	0.00	SI	0000	01 - CLASE I
0007	PENSIONADO DE CONFIANZA	CONFIANZA	0.00	0.00	0.00	0.00		0001	01 - CLASE I
0008	PENSIONADO SEGURIDAD PÚBLICA	CONFIANZA	0.00	0.00	0.00	0.00	SI	0001	01 - CLASE I
<b>08 BENEFICIARIOS</b>									
0001	BENEFICIARIO PENSIÓN ALIMENTICIA		0.00	0.00	0.00	0.00		0001	01 - CLASE I
0002	BENEFICIARIO DE BECA		0.00	0.00	0.00	0.00		0001	01 - CLASE I



# ANEXO 2 ORGANIGRAMA

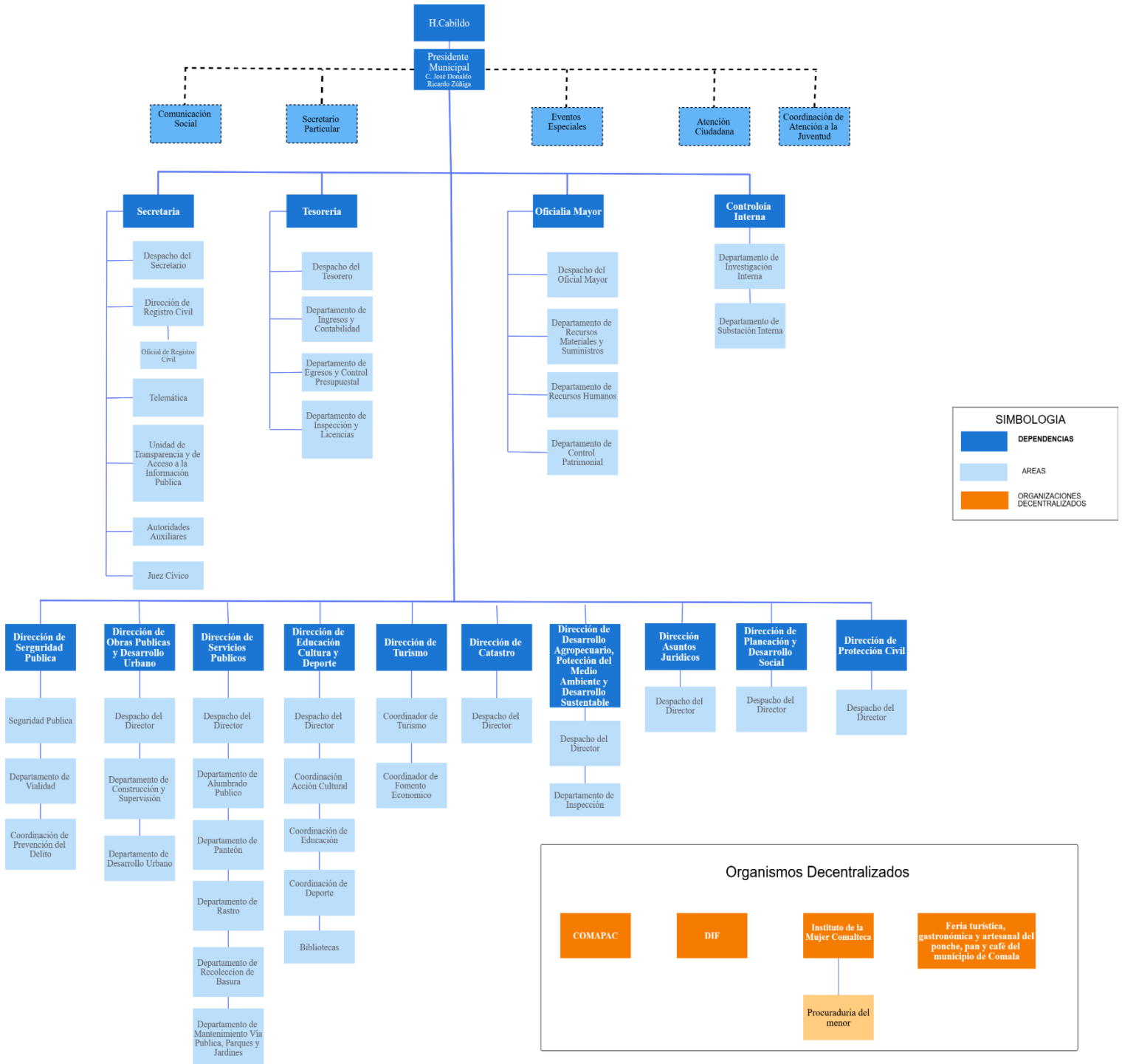

**SIMBOLOGIA**

- DEPENDENCIAS
- AREAS
- ORGANIZACIONES DECENTRALIZADOS

Diagrama editable: <https://cadoo.com/diagrams/oq4RnQJqywJ76Cg6/4E02B>